PUBLIC NOTICE OF AN AUCTION FOR SALE
PINKY SHIPYARD PRIVATE LIMITED (IN LIQUIDATION)
Regd. Office.: Survey No. 209/2, Zorinto, Sancoale Village, Taluka Marmagoa, Goa – 403 601
(CIN - U35111GA1991PTC001139)

Notice is hereby given to the public in general in connection with sale of assets owned by Pinky Shipyard Private Limited (in liquidation) ("Corporate Debtor"), offered by the Liquidator appointed by the Hon'ble NCLT, Mumbai Bench vide order MA No. 1726/2019 in C.P. (IB) No. 1634/(MB)/2017 dated December 12, 2019 (date of receipt of order - December 13, 2019) under The Insolvency and Bankruptcy Code, 2016 ("Code").

The assets of Corporate Debtor, forming part of its liquidation estate, is being offered for sale. The bidding shall take place through online e-auction service provider Linkstar Infosys Private Limited at https://eauctions.co.in/

SR. NO.	PARTICULARS	DETAILS
1	Date and Time of Auction	**Date:** Monday, May 22, 2023 **Time:** 11:00 a.m. to 4:00 p.m. (with unlimited extension of 5 minutes)
2	Address and e-mail of the Liquidator as registered with IBBI	**Reg. Address:** Naman Midtown, B Wing, 1106, 11th Floor, Behind Kamgar Kala Kendra, Senapati Bapat Marg, Elphinstone West, Mumbai City, Maharashtra, 400013. **Reg. Email Id:** ca.udayraj@viajure.in **Process specific Email Id:** pspl@sumedhamanagement.com

Particulars of asset	Reserve Price (Amt. in Rs.)	Initial Earnest Money Deposit (Amt. in Rs.)	Incremental Value (Amt. in Rs.)
Block - I At Dapoli: Open land at Gut no. 94/20 (admeasuring 8296 Sq. Mtrs.) and Gut no. 94/2 (admeasuring 303 Sq. Mtrs) off State Highway number 96, Village Usgaon, Taluka - Dapoli, Dist. Ratnagiri, Maharashtra- 415 706.	Rs. 8,66,000/- (Rupees Eight Lakhs Sixty-Six Thousand Only)	Rs. 86,600/- (Rupees Eighty-Six Thousand Six Hundred Only)	Rs. 10,000/- (Rupees Ten Thousand Only)
Block – II At Chicalim: Land at Survey No. 153/1 (admeasuring approx. 1,13,755 Sq. Mtrs.), known as 'Sapal' Village Chicalim, Taluka - Mormugao, South Goa- 403711.	Rs. 5,50,09,125/- (Rupees Five Crore Fifty Lakhs Nine Thousand One Hundred Twenty-Fifty Only)	Rs. 55,00,000/- (Rupees Fifty-Five Lakhs Only)	Rs. 1,00,000/- (Rupees One Lakh Only)

Important Notes:

1. The sale shall be on "AS IS WHERE IS", "AS IS WHAT IS", "WHATEVER IT IS", "WHATEVER THERE IS" and "WITHOUT RECOURSE BASIS" and as such, the sale shall be without any kind of warranties and indemnities. The sale is conducted under the provisions of Code and the Insolvency and Bankruptcy Board of India (Liquidation Process) Regulations, 2016 made thereunder.
2. The details of the process and timelines of VDR access, site visit, due diligence etc. are outlined in the E-Auction Process Document. The said E-Auction Process Document will be available on the website of e-auction service provider Linkstar Infosys Private Limited from April 19, 2023. Address to the said website is: https://eauctions.co.in/.
3. Interested bidders shall participate after **mandatorily** reading and agreeing to the relevant terms and conditions including as prescribed in E-Auction Process Document and accordingly, submit their expression of interest in the manner prescribed in E-Auction Process Document.
4. The Liquidator has the absolute right to accept or reject any or all offer(s) or adjourn/postpone/cancel/modify/terminate the e-Auction or withdraw any assets thereof from the auction proceeding at any stage without assigning any reason thereof.
5. As per proviso to sub-clause (f) of clause (1) of section 35 of Code, the interested bidder shall not be eligible to submit a bid if it fails to meet the eligibility criteria as set out in section 29A of Code (as amended from time to time).

Udayraj Patwardhan IBBI/IPA-001/IP-P00024/2016-17/10057 Insolvency Professional

Sd/-
Udayraj Patwardhan
IBBI/IPA-001/IP-P00024/2016-17/10057
Liquidator of Pinky Shipyard Pvt Ltd (in liquidation)
Authorisation for assignment no. –
AA1/10057/02/110123/103761 (valid till January 02, 2024)

Date and Place: April 18, 2023, Mumbai

सांखळे 57, फोंड्यां 52 उमेदवारांचे अर्ज

बिरेस्तारा जातलें चित्र स्पश्ट: सांखळेचें नगराध्यक्षपद बायलां खातीर

■ भांगरभूंय | प्रतिनिधी

दिवचल। फोंडें: साखळी आनी फोडें पालिका मंडळांच्या वेंचणुकां खातीर उमेदवारी भरपाच्या मंगळारच्या निमाण्या दिसा साखळे 26 उमेदवारांनी जाल्यार फोंड्यां 12 उमेदवारांनी अर्ज सादर केले. साखळे आतां वट्ट 57 जाणांनी आनी फोंड्यांत वट्ट 52 जाणांनी उमेदवारी अर्ज सादर केल्या. आयज (बुधवार) सगल्या अर्जांची छाननी जातली आनी बिरेस्तारा उमेदवारी अर्ज फाटीं घेवपाचो दीस आसा. ते उपरांत दोनूय पालिकेचें वेंचणूक चित्र स्पश्ट जातलें. साखळी पालिकेचें नगराध्यक्षपद बायलां खातीर राखीव दवोरपाचो निर्णय राज्य वेंचणूक आयोगान जाहीर केला.

सांखळे उमेदवारी अर्ज सादर करतना धर्मेश सगलानी

फोंड्यां उमेदवारी अर्ज सादर करतना मंगेश कुंडयकार

साखळे 57 जाणांचे अर्ज

साखळे पालिका वेंचणुके खातीर मंगळाराक निमाण्या दिसा आनीक 26 उमेदवारी अर्ज आयले. वट्ट 57 अर्ज सादर केल्यात अशी म्हायती निर्वाचन अधिकारी राजाराम परब हाणे दिली. मंगळाराक प्रभाग एकांतल्यान संतोष हरवळकार, दीप्ती चोपडेकार, उमेश पेडणेकार, भाग्यश्री ब्लेगन हांणी प्रभाग दोनांतल्यान प्रवीण ब्लेगन, प्रसादिनी कुडणेकार, आकांशा सुतार, ज्योती गोसावी, नूरजहाँ खान, प्रभाग चारांतल्यान धर्मेश सगलानी, निशा पोकळे, अजीत देसाय, गिरीश परब, प्रभाग पांचातल्यान भाग्यश्री ब्लॅगन,सुरज नायक, सहांतल्यान मरिकुट्टी हसन, भाग्यश्री ब्लेगंन, गीता बोर्येकार, प्रभाग सातांतल्यान विनोद पेडणेकार, आठांतल्यान रियास खान, दिवानी जयेश नानजी, शेख मुंजरीन, अँसिरा खान, शेख अब्दुला, प्रभाग णवांतल्यान भाग्यश्री ब्लेगन, धर्मेश सगलानी ह्या उमेदवारांनी अर्ज दाखल केले.

उमेदवारांचो प्रभागवार आंकडो फुडले भशेन आसा- प्रभाग एक - 8, प्रभाग दोन - 8, प्रभाग तीन- 2, प्रभाग चार- 6, प्रभाग पांच - 4, प्रभाग स - 6, प्रभाग सात- 5, प्रभाग आठ- 7, प्रभाग णव- 3, प्रभाग धा- 3, प्रभाग इकरा- 2, प्रभाग बारा- 3. प्रभाग 2, 11 हातूंत दरेकी दोन उमेदवार आशिल्ल्यान सरळ लडत जातली. हेर प्रभागांतलें चित्र बिरेस्ताराक स्पश्ट जातलें. भाजप आनी टू गेदर फॉर साखळी ह्या पॅनलांत प्रतिश्ठेची लडत जातली. कांय उमेदवारांनी बिनविरोध वेंचून येवपा खातीर यत्न चलयल्यात

मजगतीं साखळी पालिका वेंचणुके खातीर गोंय राज्य ओबीसी वित्त उदरगत म्हामंडळाचो वेवस्थापकीय संचालक प्रसाद वळवयकार हांची निरीक्षक म्हणून नियुक्ती केल्या.

फोंड्या 52 उमेदवारांचे अर्ज

फोंडें पालिकेच्या 15 प्रभागां खातीर निमाण्या दिसा 12 उमेदवारांनी अर्ज सादर केले. 52 उमेदवारांच्या अर्जांचो वट्ट आंकडो 61 जाला. बुधवारा तांची छाननी जातली. 2, 7, 13 आनी 15 प्रभागांत दुरंगी लडत जातली. प्रभाग 7तलो उमेदवार आनी फोंडें भाजपा मंडळाचो अध्यक्ष विश्वनाथ दळवी हाका बिनविरोध वेंचून हाडपा खातीर सध्या यत्न सुरू आसात. बिरेस्ताराक वेंचणुकेचें खरें चित्र दिसून येतलें.

मंगळारच्या अर्ज भरपाच्या निमाण्या दिसा तुषार ऊर्फ लवलेश कवळेकार, नंदकुमार डांगी (प्रभाग 1), सलोनी शांतो नायक (प्रभाग 4), मंगेश कुंडयकार, (प्रभाग 6), तोशिता कुंडयकार, सायमन आगियर, पद्मजा नायक (प्रभाग 6), वेदिका वळवयकार, (प्रभाग 11), अजय मामलेकार, अजित पारकार, निधी मामलेकार, सुरज नाईक (प्रभाग 12) हांणी उमेदवारी अर्ज सादर केल्यात.

उमेदवारी अर्ज सादर केल्ल्यां मदी नव्या उमेदवारांचो आसपाव आसा. 1, 4 आनी 14 प्रभागांत पांच उमेदवारी अर्ज, 1 आनी 12 प्रभागांत चार, 5, 8, 9 आनी 11 प्रभागांत तीन उमेदवारांनी अर्ज सादर केल्यात. भाजपान आपले उमेदवार निश्चीत केल्यात. हेर राजकी पक्षांनी बऱ्या उमेदवारांक तेंको दिवपाचो निर्णय घेतला. आम आदमी पक्षाचे ॲड सुरेल तिळळे हांणी लेगीत बऱ्या उमेदवारांक तेंको दितले अशें सांगलां. प्रभाग 7त विश्वनाथ दळवी हाचे आड भारत पुरोहित हांणे उमेदवारी अर्ज भरला. तरीय दवळी हाका बिनविरोध वेंचून हाडपाचो यत्न सरकारी पावंड्या वयल्यान चल्ला अशी खबर आसा.

उपजिल्होधिकाऱ्याक निवेदन दिल्या उपरांत पत्रकारां कडेन उलयतना श्रीस्थळ पंचायतीचो पंच वांगडी रामू नायक आनी हेर (संजय कोमरपंत)

रस्त्याच्या डांबरीकरणा खातीर उपास करपाची श्रीस्थळ पंचाची शिटकावणी

■ भांगरभूंय | प्रतिनिधी

काणकोण: श्रीस्थळ पंचायत वाठारांतल्या बऱ्याच रस्त्यांचे काम सद्या अडून आसा. मागणी करून लेगीत रस्त्याचें डांबरीकरण करपाच्या कामाक कंत्राटदार सुरवात करना. निविदा मंजूर जाल्या पूण तो वर्क ऑर्डर घेना. आपल्या प्रभागांतले लोक ते खातीर आपल्याक खेपतात. आतां रस्त्याच्या डांबरीकरणाक सुरवात केली ना जाल्यार उपासाक बसपाची शिटकावणी श्रीस्थळ पंचायचीचो पंच वांगडी रामू नायकान दिल्या.

काणकोणचो आमदार आनी सभापती रमेश तवडकार हांच्या कानार आपणे ही गजाल घातल्ली. भाटपाल ते दफनभूंय, नवो वाडो धुपेमळ, अर्दफोंडे कॅपेल ह्या रस्त्याच्या डांबरीकरणाक 24 एप्रील मेरेन सुरवात केली ना जाल्यार 26 एप्रील सावन उपासाक बसतलो अशी सूचोवणी दिवपी निवेदन नायक हाणे काणकोणचो उपजिल्होधिकारी, मामलेदार आनी बांदकाम खात्याच्या रस्तो विभागाक दिलां.

निवदेन दिवपा खातीर राम नायका वांगडा गणेश गांवकार, आंतोन फ़र्नांडीस, टेडी फ़र्नांडीस, जोफ्री फ़र्नांडीस, कायतु फ़र्नांडीस, ट्रिफोंन फ़र्नांडीस, जुलिओ फ़र्नांडीस, इल्फोन फ़र्नांडीस आनी पास्कल फ़र्नांडीस गेल्ले.

नावशी मरिना प्रकल्पाचें रद्द केल्लें लीज डीड एपीएन घेतलें फाटीं

■ भांगरभूंय | प्रतिनिधी

पणजी: नावशी- बांबोळी हांगा जावपाक घातल्ल्या मरिना प्रकल्पा खातीर कर्गवाल कन्स्ट्रक्शन कंपनी कडेन 1010 वर्सा रद्द केल्लें लीज डीड मुरगांव पोर्ट प्राधिकरणान (एमपीए) फाटीं घेतलां. तशी म्हायती तांणी मुंबय उच्च न्यायालयाच्या गोंय खंडपिठाक अर्ज करून दिली. ताका लागून खंडपिठान हाची दखल घेवंन हे संबंदीची निकालांत काडल्ली जनहित याचिकेचेर परत सुनावणी सुरू केल्या. खंडपिठाच्या आदेशा बगर जैसेथे स्थितींत बदल करचो न्हय अशें सांगलां.

नावशीच्या मरिना प्रकल्पाक थळाव्या लोकांचो विरोध आशिल्ल्यान तो रद्द करचो अशी मागणी करपी जनहित याचिका तुकाराम ऊर्फ मनोज परब, विरेश बोरकार, दुलबा परेरा, प्रकाश आंद्रांत आनी सांतान परेरा हाणी 2021 वर्सा खंडपिठाक दाखल केल्ली. एमपीएन कर्गवाल कंपनी कडेन 12 ऑक्टोबर 2010 दिसा लीज डीडी केल्ले. फाटल्या 11 वर्सांत प्रकल्प उबारपाक लागपी पर्यावरण परवानो वा कंपनीन संबंदीत सुवातेचो ताबो घेवंक नाशिल्ल्याचे दिसून आयले उपरांत एमपीएच्या नव्या वेवस्थापकीय मंडळान ही लीज रद्द करपाचो निर्णय 27 मे 2022 दिसा जाल्ले बसकेंत घेतल्लो.आनी कंपनीन जमा केल्ली 80 लाख रुपयाची हमी रक्कम तांका परत दिल्ली. 30 जून 2022 दिसा लीज डीड रद्द केल्ल्याची म्हायती एमपीएन खंडपिठाक दिल्ली. ताका लागून जनहित याचिका खंडपिठान निकालांत काडल्ली.

आतां एमपीएन रद्द केल्ली लीज डीड फाटीं घेतली. 14 मार्च 2023 दिसा तांणी कर्गवाल कंपनीक कारणा दाखय नोटीस धाडल्ली. जनहित याचिके वयली सुनावणी परत सुरू करपाची मागमी एमपीएन केल्ली. ताचेर सोमारा सुनावणी जाली तेन्ना कारणा दाखय नोटीस दोन म्हयन्यांत निकालांत काडपाची हमी एमपीएन खंडपिठाक दिल्या. आतां सुनावणी परत सुरू करून फुडली सुनावणी 19 जूनाक दवोरल्या.

दत्तवाडी, करासवाडा उद्देगीक वसणुकेची 50 लाखांची घरपट्टी म्हापशे पालिकेक येणे

■ भांगरभूंय | प्रतिनिधी

म्हापशें: म्हापशें दत्तवाडी आनी करासवाडा-थिवी उद्देगीक वसणुकींची सुमार 50 लाख रुपयांची घरपट्टी म्हापशें पालिका मंडळाक येणे आसा. 2017 सावन फाटल्या स वर्सां सावन उद्देगीक उदरगत म्हामंडळान ही घरपट्टी पालिकेचे तिजोरेंत जमा करूंक ना.

राज्यांतल्या सगल्या उद्देगीक वसणुकेंतल्या कारखान्यांची घरपट्टी, भोववटा प्रमाणपत्र, बांदकाम परवाने ह्या सारक्या परवान्यांचें शुल्क पयलीं पालिका मंडळ आनी पंचायत ह्या थळाव्या स्वराज्य संस्था कडल्यान वसूल करताले. मात कारखान्याचे धनी ह्या संस्थाक काना-मनार घेनात म्हणून सरकारान हे कर वसूल करून ती रक्कम ह्या स्वराज संस्थांचे तिजोरेंत जमा करपाचें काम उद्देगीक उदरगत म्हामंडळाक करपाक सांगल्लें.

म्हामंडळ 2015 सावन म्हापशें पालिकेक दत्तवाडी आनी करासवाडा वसणुकेची घरपट्टी वसूल करून पालिकेच्या तिजोरेंत भरताली. मात 2017 तें 2022 मेरेनची घरपट्टीचें 50 लाख रुपया अजून तिजोरेंत भरिल्ले नात. दोनूय वसणुकेंचो व्याप सध्या बरोच वाडला. ताका लागून वसाहतींतल्या कारखान्यांची परत मोलावणी केल्यार घरपट्टी रक्कम कांय कोटी केडन पावपाक शकता. उद्देगीक म्हामंडळा कडेन संपर्क सादून घरपट्टी रक्कम मेळोवपाचो यत्न करतले अशें नगराध्यक्ष प्रिया मिशाळ हिणे सांगलें.

साखळेच्या 6 प्रभागांतल्या 56 मतदारांची नांवा वळेरेंत नात

■ भांगरभूंय | प्रतिनिधी

दिवचल: साखळी पालिकेच्या 6 प्रभागाच्या मतदार वेळेरेंतल्यान 56 मतदारांचीं नांवा गायब जाल्यात हे विशीं खोलायेन चवकशी करपाची मागणी प्रवीण ब्लेगन, डॉ सरोज देसाय हांणी संबंदीत मतदारांनी केल्या. हे विशीं ताणी दिवचलचो मामलेदार आनी राज्य वेंचणूक आयोगा कडेन कागाळ केल्या.

फाटले विधानसभा वेंचणुकेंत आमी मतदान केल्लें. पालिका वेंचणुके खातीर 56 मतदारांची नांवा वळेरेंतल्यान काडल्यात हें आमचे नदरेक आयलें अशें कांय मतदारांनी सांगलें. मतदार वळेरी तयार करतना सर्वे केल्लो तेन्ना ही चूक जावपाक शकता. चवकशी करपाची मागणी केली तरी पालिका वेंचणुकेंत 56 मतदारांक मतदान करपाक मेळचें ना.

कपिलेश्वरी दुचाकींची टक्कर

■ भांगरभूंय | प्रतिनिधी

फोंडें: कपिलेश्वरी- कवळें हांगा मंगळाराक दोन दुचाकींची टक्कर जावंन रणजीत कवळेकार (कवळें) आनी दीपराज देसाय (साखळी) हे जखमी जाले. फोंडें पुलिसांनी अपघाताचो पंचनामो केला.

रणजीत कवळेकार आपले जीए 02 एम 0753 हे दुचाकीन फोडेंच्यान कवळें वतालो. एका वाहनाक ओव्हरटेक करतना ताचो धपको फुडले वटेन येवपी जीए 05 एन 3076 हे स्कूटरीक बसलो. दोनूय चालक रस्त्यार पडले. तांका उपचारा खातीर फोडें उपजिल्हो हॉस्पिटलांत व्हेलें, कवळेकाराक फुडल्या उपचारा खातीर जीएमसीत व्हेलां.

घोवाचो गळो अंदून खून करपी कल्पना बारकीक सशर्त जामीन

■ भांगरभूंय | प्रतिनिधी

पणजी: कुडचडें हांका 2018 वर्सा जाल्ल्या बसवराज बारकी हाच्या खून प्रकरणांतली मुखेल दुबावीत आनी बसवराज हाची घरकान्न कल्पना बारकी हिका मुंबय उच्च न्यायालयाच्या गोंय खंडपिठान 25 हजार रुपयांचो जामीन आनी हेर अटींचेर जामीन मंजूर केला.

खून प्रकरणाचे प्रत्यक्षदर्शी साक्षिदारांचे साक्षींत तफावत दिसून आयिल्ल्यान न्यायमूर्ती एम एस कर्णिक हांणी जामीन मंजूर केलो.

कुडचडेंच्या अनू अपार्टमेंटाचे दुसरे माळेर भाड्यान रावपी बसवराज बारकी हाचो 2 एप्रील 2018 दिसा कल्पना बारकीन आपल्या वांगड्यांचे मजतीन गळो अंदून खून केल्लो. उपरांत ताचे कुडीचे पांच कुडके करून ते अनमोडच्या रानांत व्हरून वडयल्ले. 35 दिसां उपरांत दुबावीत अब्दुल शेख हाची घरकान्न सिमरन शेक हिणे कुडचडें पुलिलांक म्हायती दितगीर हे खून प्रकरण उक्ताडार आयिल्लें.

पुलिसांनी कल्पना हिच्या वांगडा सुरेश कुमार सोळंकी, पंकज पवार, अब्दुल शेख आनी आदित्य गुजर ह्या पांच जाणांक अटक केल्ली. पुलिसांनी आरोपपत्र दाखल केल्या उपरांत न्यायालयान कल्पना बारकीक सोडून हेरांची जामिनाचेर सुटका केल्ली.

कल्पनान सत्र न्यायालयांत जामिना खातीर केल्लो अर्ज भायर मारल्या उपरांत तिणे गोंय खंडपिठांत अर्ज केल्लो.

खोर्ली- तिसवाडी भलायकी केंद्रांत जी 20 प्रतिनिधी आनी आमदार राजेश फळदेसाय हांच्या वांगडा आयिल्ले केंद्रीय भलायकी मंत्री मनसुख मांडवीय

खोर्ली भलायकी केंद्राक केंद्रीय भलायकी मंत्री आनी जी-20 प्रतिनिधींनी दिली भेट

■ भांगरभूंय | प्रतिनिधी

पोरणे गोंय: केंद्रीय भलायकी आनी कुटूंब कल्याण मंत्री मनसुख मांडवीय हाणे जी-20 प्रतिनिधी, केंद्रीय राज्यमंत्री डॉ भारती पवार आनी थळावो आमदार राजेश फळदेसाय हांच्या वांगडा मंगळारा खोर्ली- तिसवाडीच्या भलायकी आनी कल्याण केंद्राक भेट दिवंन थंय आशिल्ल्या सुविधांची पळोवणी केली.

भलायकी मळार भारत प्रगती करीत आसा. भलायकी आनी उपचार हे नदरेंतल्यान भलायकी मळा कडेन सर्वांगी नदरेन पळोवपाक जाय असो पंतप्रधान नरेंद्र मोदी हांचो आग्रो आसा. देश बदलता आनी फुडें वचत आसा. विकसीत देश जावपाक सोदपी खंयच्याय देशान आपल्या नागरिकांच्या भलायकेक प्राधान्य दिवपाक जाय. निरोगी नागरीक व्हो निरोगी समाजाचो मार्ग आसा अशें मनसुख मांडवीय हांणे सांगलें.

डॉ पवार हिणे खोर्ली भलायकी केंद्रांत आशिल्ल्या भलायकी सुविधां विशीं खोस उक्तायली. भारत फकत भलायकेचे निकशूच न्हय जाल्या लोक कल्याणाची हेर मापदंड लेगीत पुराय करतलो असो हावेस तिणे उक्तायलो. आपल्या कुमारजुवें मतदारसंघांतल्या खोर्ली भलायकी केंद्राक केंद्रीय भलायकी मंत्र्यानी दिल्ले भेटी खातीर आमदार फळदेसायान खोस उक्तायली. जीएमसीच्या रुपांत आमकां तिस्त्या श्रेणीची वैजकी सुविधा मेळटा अशें ताणे ह्या वेळार सांगलें.

खून प्रकरण: करण शिंदेक तीन दिसांची पुलीस कादय

■ भांगरभूंय | प्रतिनिधी

म्हापशें: बोडगिणी म्हापशें हांगा नवीन बीके ह्या नेपाळी तरणाट्याचो खून केल्ल्याच्या दुबावा वयल्यान अटक केल्ल्या करण महादेव शिंदे हांका म्हापशेंच्या न्यायालयान तीन दिसांची पुलीस कादय दिल्या. ताका फाटल्या सोमाराक अटक केल्ली.

फाटल्या शेनवारा फांतोडेर व्हो खून करपाचो प्रकार जाल्लो. रातयां सोरो पियेतना भयणी वयल्यान गाळी संविल्ल्यान करणान सोऱ्या बाटली फोडून ती नवीनाच्या गळ्यांत रोमिल्ली. व्हडा प्रमाणांत कुडींतल्यान रगत गेल्ल्यान ताका मरण आयिल्लें. सीसीटीव्ही फुटेजाचे मजतीन म्हापशें पुलिसांनी शिंदेक सोदून काडून अटक केल्ली.

दक्षीण गोंय जिल्होधिकाऱ्याची कचेरी, दक्षीण गोंय, दक्षीण गोंय जिल्हो

माथानी साल्ढाणा प्रशासकीय संकूल
स्थापणूक फांटो, कलेक्टोरेट बिल्डिंग, मडगांव-गोंय
फोन क्र: 0832-2794322, 2794324, 2794327
फॅक्स क्र: 0832-2794402
वॅबसायट:-www.southgoa.nic.in
ईमेल: estab-cols.goa@nic.in

क्र. 12/255/ईएसटी/भरती/2023 तारीख: 18/04/2023

विशय: : आचार संहितेक लागून कलेक्टोरेटान (दक्षीण) ज्युनियर स्टेनोग्राफर, तलाठी, कनिश्ठ विभागीय क्लर्क आनी मल्टी टास्कींग स्टाफ ह्या पदां खातीर जाहीर केल्ली लेखी/कुशळटाय चांचणी मुखार धुकल्ल्या.

संदर्भ: भौशीक कळोवणी क्र. 12/255/ईएसटी/भरती/2023 तारीख 13/04/2023

भौशीक कळोवणी

वयले संदर्भीत भौशीक कळोवणीच्या अनुशंगान, 15/04/2023 दिसा थळाव्या दिसाळ्यांनी प्रकाशीत जाल्ली म्हणल्यार 1) ओ हेराल्डो, 2) तरुण भारत 3) भांगरभूंय, दक्षीण गोंय जिल्हो कलेक्टोरेट, मडगांवांत जायरात क्र. 12/255/ईएसटी/भरती/2019 तारीख 24/01/2019 प्रमाण ज्युनियर स्टेनोग्राफर, तलाठी, कनिश्ठ विभाग क्लर्क आनी मल्टी टास्कींग स्टाफ अशा विविध वर्गांअंतर्गत गट "सी" पदां खातीर अर्ज केल्ल्या सगल्या उमेदवारांक हे वरवीं कळीत करता की नियोजीत पदां खातीरची लेखी/कुशळटाय चांचणी फोंडें नगरपालिकेचे वेंचणुके खातीर लागू जाल्ले आचार संहिता लागून मुखार मुखार धुकल्ल्या. पळय अधिसुचोवणी क्र. 4/31/जीईएन-ईएलएन/एमसी/2023-24/एसईसी/13 तारीख 08/04/2023.

भौशीक कळोवणी क्र. 12/255/ईएसटी/भरती/2023 तारीख 13/04/2023 हातूंत प्रकाशीत विविध तारखांच्यो लेखी/कुशळटाय चांचण्यो हे वरवीं रद्द केल्यात आनी नवीन तारखां विशीं वेगळी म्हायती दितले.

(ए. अश्वीन चंद्रू, आयएसए)
जिल्होधिकारी
दक्षीण गोंय जिल्हो
मडगांव गोंय

मास्क घालात, समाजीक अंतर पाळात, हाताची नितळसाण राखात.

कोंकण रेल्वे कॉर्पोरेशन ली
(भारत सरकाराचो एक उपक्रम)

उक्ती ई-निविदा (सिंगल पॅकेट सिस्टम) आमंत्रण कळोवणी

कामाचें नांव: गोंय आनी कर्नाटक राज्यांतल्या कोंकण रेल्वे मार्गा वयले कारवार विभागांतर्गत पेडणें ते ठोकूर विभागांत 25केव्ही एसी ओव्हर हेड उपकरणां आनी वीज पुरवण स्थापन करपाचे देखरेखीचो कंत्राट. **(कळोवणी क्र. केआर/सीओ/ईएल/एएमसी-टीआरडी/टी/3/23, तारीख: 19/04/2023). पुर्णतायेचो कालावधी:** चौवीस म्हयने. अदमाशेक खर्च: जीएसटी सोडून रु. 6,25,48,653/-. **बोली सुरक्षा:** रु. 4,62,800/- **निविदा ऑनलायन सादर करपाची निमाणी तारीख आनी वेळ:** 10/05/2023 दिसा 15.00 वरां मेरेन. **निविदा उगडटले:** 10/05/2023 दिसा 15.30 वरांचेर. सुदारणा/दुरुस्ती आसल्यार, फकत आयआरईपीएस वॅबसायटीचेर अपलोड करतले. **निविदा दस्तावेज सादर करप:** आयआरईपीएस वरवीं. मॅन्युएल दस्तावेज स्विकारचे नात.

PUBLIC NOTICE OF AN AUCTION FOR SALE
PINKY SHIPYARD PRIVATE LIMITED (IN LIQUIDATION)

(CIN - U35111GA1991PTC001139)
Regd. Office.: Survey No. 209/2, Zorinto, Sancoale Village, Taluka Marmagoa, Goa – 403 601

Notice is hereby given to the public in general in connection with sale of assets owned by **Pinky Shipyard Private Limited** (in liquidation) ("Corporate Debtor"), offered by the Liquidator appointed by the Hon'ble NCLT, Mumbai Bench vide order MA No. 1726/2019 in C.P. (IB) No. 1634/(MB)/2017 dated December 12, 2019 (date of receipt of order - December 13, 2019) under The Insolvency and Bankruptcy Code, 2016 ("Code").

The assets of Corporate Debtor, forming part of its liquidation estate, is being offered for sale. The bidding shall take place through online e-auction service provider Linkstar Infosys Private Limited at https://eauctions.co.in/

SR. NO.	PARTICULARS	DETAILS
1	Date and Time of Auction	**Date:** Monday, May 22, 2023 **Time:** 11:00 a.m. to 4:00 p.m. (with unlimited extension of 5 minutes)
2	Address and e-mail of the Liquidator as registered with IBBI	**Reg. Address:** Naman Midtown, B Wing, 1106, 11th Floor, Behind Kamgar Kala Kendra, Senapati Bapat Marg, Elphinstone West, Mumbai City, Maharashtra, 400013. **Reg. Email Id:** ca.udayraj@viajure.in **Process specific Email Id:** pspl@sumedhamanagement.com

Particulars of asset	Reserve Price (Amt. in Rs.)	Initial Earnest Money Deposit (Amt. in Rs.)	Incremental Value (Amt. in Rs.)
Block - I At Dapoli: Open land at Gut no. 94/20 (admeasuring 8296 Sq. Mtrs.) and Gut no. 94/2 (admeasuring 303 Sq. Mtrs) off State Highway number 96, Village Usgaon, Taluka - Dapoli, Dist. Ratnagiri, Maharashtra-415 706.	Rs. 8,66,000/- (Rupees Eight Lakhs Sixty-Six Thousand Only)	Rs. 86,600/- (Rupees Eighty-Six Thousand Six Hundred Only)	Rs. 10,000/- (Rupees Ten Thousand Only)
Block – II At Chicalim: Land at Survey No. 153/1 (admeasuring approx. 1,13,755 Sq. Mtrs.), known as 'Sapal' Village Chicalim, Taluka - Mormugao, South Goa-403711.	Rs. 5,50,09,125/- (Rupees Five Crore Fifty Lakhs Nine Thousand One Hundred Twenty Five Only)	Rs. 55,00,000/- (Rupees Fifty-Five Lakhs Only)	Rs. 1,00,000/- (Rupees One Lakh Only)

Important Notes:
1. The sale shall be on "AS IS WHERE IS", "AS IS WHAT IS", "WHATEVER IT IS", "WHATEVER THERE IS" and "WITHOUT RECOURSE BASIS" and as such, the sale shall be without any kind of warranties and indemnities. The sale is conducted under the provisions of Code and the Insolvency and Bankruptcy Board of India (Liquidation Process) Regulations, 2016 made thereunder.
2. The details of the process and timelines of VDR access, site visit, due diligence etc. are outlined in the E-Auction Process Document. The said E-Auction Process Document will be available on the website of e-auction service provider Linkstar Infosys Private Limited from April 19, 2023. Address to the said website is: https://eauctions.co.in/.
3. Interested bidders shall participate after **mandatorily** reading and agreeing to the relevant terms and conditions including as prescribed in E-Auction Process Document and accordingly, submit their expression of interest in the manner prescribed in E-Auction Process Document.
4. The Liquidator has the absolute right to accept or reject any or all offer(s) or adjourn/postpone/cancel/modify/terminate the e-Auction or withdraw any assets thereof from the auction proceeding at any stage without assigning any reason thereof.
5. As per proviso to sub-clause (f) of clause (1) of section 35 of Code, the interested bidder shall not be eligible to submit a bid if it fails to meet the eligibility criteria as set out in section 29A of Code (as amended from time to time).

Sd/-
Udayraj Patwardhan
IBBI/IPA-001/IP-P00024/2016-17/10057
Liquidator of **Pinky Shipyard Pvt Ltd (in liquidation)**
Authorisation for assignment no. –
AA1/10057/02/110123/103761 (valid till January 02, 2024)

Date: April 18, 2023
Place: Mumbai

the-goan.wl6-demo.readwhere.com

As Shettar leaves for Cong, disquiet in BJP ranks over poll tickets: 'handful in control'

Questions raised over selective use of norms on dynasty, age; some state leaders seen as "misguiding" centre

JOHNSON T A
BENGALURU, APRIL 18

FORMER BJP Karnataka chief minister Jagadish Shettar who joined the Congress on Monday suggested that the state unit of the BJP had come under the control of a few individuals, who were making decisions without providing the central leadership the full picture.

"I will not blame the senior leaders like Prime Minister Narendra Modi. I will not blame Amit Shah. I will not criticise (J P) Naddaji. The real developments in Karnataka have not been brought to the notice of the central leaders," Shettar said after his angry exit from the BJP.

One of the questions occupying Karnataka politics since two big-ticket exits from the BJP is if the guidelines laid down by Modi and Shah to pick candidates for polls — like age cut-offs for veterans and a ban on dynastic politics — have been selectively used to weed out rivals, by party leaders currently in control of the state BJP. Many insiders say the ticket allocation — 222 of the 224 seats are decided — has gone completely against the leadership's norms. Not only are relatives of several party leaders in the race, veterans like G H Thippareddy, 75, have been fielded at the same time as others like Shettar, 67, have been sidelined.

"There is a lot of bias, and a sense that the central leadership has been misled," a source said.

The two representatives from Karnataka in the BJP Central Election Committee and the parliamentary board are former CM B S Yediyurappa and BJP national organising secretary B L Santhosh. Sources said the selection of candidates has involved major inputs from these two leaders, and they

One of the questions since two big-ticket exits from the BJP is if the guidelines laid down by Modi and Shah to pick candidates have been selectively used

have been able to extract a large share of seats for their supporters. Shettar, for example, has been replaced by a close associate of Santhosh, Mahesh Tenginakai, from his traditional Hubli Dharwad Central seat.

After joining the Congress Monday, Shettar said: "There was an organised effort to push me out of the reckoning in the BJP. This may be due to my seniority and possible emergence as a CM candidate... The BJP office is now under the control of a few." A BJP leader questioned the decision to field almost all the 17 leaders who had defected to the party from the Congress and JD(S) in 2019, rather than on merit. This led to the exit of some leaders fostered by the party (such as former deputy CM Laxman Savadi). "Leaders have used the vacuum created by the exit of veterans to push their choices," the leader said. One belief is that the BJP is sidelining leaders from the dominant Lingayat community. Shettar and Savadi are both Lingayat leaders.

On the family front, Yediyurappa's son B Y Vijayendra, Vijayanagar MLA Anand Singh's son, the son and brother of former MLA Umesh Katti, the son of BJP MP Umesh Jadhav, and spouses of BJP MP Annasaheb Jolle, and ex-MLAs Anand Mamani and Aravind Limbavali have got tickets.

Jagadish Shettar joins Congress Monday after failing to get a ticket from BJP. *Jithendra M*

Shettar's seat goes to B L Santhosh aide, Eshwarappa's among 2 left in BJP's list

In IT corridor seat with flood history, MLA dropped for wife

EXPRESS NEWS SERVICE
BENGALURU, APRIL 18

THE BJP has substituted a three-time MLA of Bengaluru's IT corridor with his wife and has retained two other MLAs in a third list of 10 candidates declared for the Karnataka Assembly polls on Monday. The BJP has dropped two sitting MLAs in the new list while the seat of former BJP CM Jagadish Shettar — who joined the Congress on Monday — has been given to a long-term party worker, Mahesh Tenginakai, considered to be loyal to the BJP national organisation secretary, B L Santhosh.

In Mahadevapura in Bengaluru's IT corridor, which was battered by flooding during rains, the BJP has chosen sitting MLA Aravind Limbavali's wife Manjula. Limbavali has been at the centre of many controversies in recent times, including misbehavior with supporters. The seat is reserved for Scheduled Caste candidates.

The BJP has retained its MLAs Kalakappa Bandi, a Yediyurappa loyalist, for the Ron seat and Rajkumar Patil for the Sedam seat. It has however dropped its Koppal MLA Karadi Sanganna, who is likely to join the Congress or JD(S), and has brought in a woman candidate, Manjula Amaresh.

It has also dropped MLA S A Ramdas in the Krishna Raja seat in Mysuru and has picked Srivatsa, a new face. For the Hebbal seat, the BJP has picked Katta Jagadish, the son of a former minister Katta Subramanya Naidu, who was arrested for corruption during the BJP's tenure between 2008-13.

The party has fielded two new candidates for Govindarajanagar in the form of former Bengaluru city councilor Umesh Shetty and B Ramanna for the Hagaribo-mmanahalli seat in Ballari.

With the release of the third list, the BJP has announced candidates for 222 of the 224 Assembly seats. Candidates for only Manvi and Shivamogga City are left. BJP veteran K S Eshwarappa, who vacated Shivamogga City, is seeking a ticket for his son K E Kanthesh on the lines of B S Yediyurappa making way for his son.

In all the BJP has dropped 19 sitting MLAs out of 116 sitting MLAs (two BJP seats have been vacant since 2022 after the deaths of Umesh Katti and Anand Mamani).

Rahul seeks 150 seats to 'stop the BJP from stealing verdict'

Repeats caste census, Adani issue, refers to Lingayat idol

EXPRESS NEWS SERVICE
BENGALURU, APRIL 18

THE CONGRESS needs to win a minimum 150 seats out of 224, otherwise the BJP will rob the verdict like in 2018, when a Congress-JD(S) coalition government was toppled, senior Congress leader Rahul Gandhi said at back-to-back rallies held in the Bidar region of north Karnataka on Monday.

"Last time, you voted for Congress, but the BJP used its wealth to snatch your vote away... This is why the Congress should win a minimum of 150 seats... The BJP should not get more than 50," Rahul said at Humnabad, where the Congress has fielded sitting MLA Rajashekhar Patil.

"The Congress will win at least 130 seats. The 40% government (BJP) will not even get 40 seats," Rahul earlier said at Bhalki.

The Congress leader accused the PM of not speaking out on corruption in the state government. "The PM has not spoken a word on the soap factory scam,

The Congress leader accused the PM of not speaking out on corruption in the state government

in which a BJP MLA's son was caught with a Rs 8 crore bribe. He has not spoken about job scams, or the PSI (police sub-inspectors recruitment) scam," Rahul said.

The Congress leader also repeated that the Modi-led BJP government at the Centre was trying to cower him into silence by switching off his mic in Parliament and moving to disqualify him. "I had asked three questions: what is the PM's relationship with Mr Adani, to whom he is giving away businesses in the country; why the PM is doing so; and who owns the Rs 20,000 crore in Adani's bank accounts. Narendra Modiji first switched off my mic, and later disqualified me," Rahul said. "It is sad that the BJP and the RSS are attacking democracy across India. The thoughts of Basavannaji that everyone must have their space and that everyone must be taken along, are being attacked by the BJP and the RSS. Hate and violence are being spread in Hindustan," he said.

He also said promises made by his party would be fulfilled at a Cabinet meeting on the first day the party is back in power, be it Rs 2,000 to women in every household a month; free 200 units of power to every house; 10 kg of rice for every member of a family; or Rs 3,000 per month for two years to all unemployed graduates.

Like he did in Kolar on Sunday, Rahul said the Modi government, which is accusing him of insulting OBCs, should prove its love for OBCs by making public details of a caste census conducted by the UPA. "We should know the number of people belonging to these communities... We want the poor in the country to have a stake in the government. The OBC census must be released. The reservation cap is 50%, please remove this."

AFFIDAVIT

Among richest politicians in country, Nagaraj was one of 17 who left the Congress-JD(S) to help BJP form the govt in 2019

MTB NAGARAJ, 71
BJP candidate from Hoskote

Total assets: 1,912.34 crore
Spouse M Shanthakumari: Rs 696.5 crore
Liabilities: Rs 27.7 crore
Shanthakumari's liabilities: Rs 27.35 crore
Cases pending: 1
Education: Class 9

D K SHIVAKUMAR, 60
Karnataka Congress chief, candidate from Kanakapura

Total assets: Rs 1,214.94 cr
Assets of wife Usha Shivakumar: Rs 133.68 cr
Liabilities: Rs 226.41 crore
Usha's liabilities: Rs 34.53 crore
Pending cases: 20
Education: MA

BHAURAO CHAVAN SAHAKARI SAKHAR KARKHANA LTD.
Unit No.1 - Laxminagar, Degaon-Yelegaon, Tq.Ardhapur, Dist.Nanded
Phone Nos.9881198799 & 9881177699,
E-Mail : bcssk.purchase@rediffmail.com Website : www.bhauraosugar.com

E-Tender Notice

Sealed Tenders in prescribed forms are invited from the reputed Manufacturer/Supplier for the following equipment.

Sr. No.	Name of Work	Tender Document Fees Rs.	Sale of Tender Document
1	**Upgradation of Existing Molasses Based Distillery to Produce Fuel Ethanol from Sugar Cane Juice / Syrup 2nd Call.**	1000.00	19/04/2023 to 03/05/2023

Tender Documents will be available on **https://sugarmart.sets.co.in** during **19/04/2023** to **03/05/2023** on payment of non-refundable Tender Fee through online payment gateway.

The management reserves the right to accept/reject any or all tenders without assigning any reason.

Managing Director Vice-Chairman Chairman

PUBLIC NOTICE OF AN AUCTION FOR SALE
PINKY SHIPYARD PRIVATE LIMITED (IN LIQUIDATION)
(CIN - U35111GA1991PTC001139)
Regd. Office.: Survey No. 209/2, Zorinto, Sancoale Village, Taluka Marmagoa, Goa – 403 601

Notice is hereby given to the public in general in connection with sale of assets owned by **Pinky Shipyard Private Limited** (in liquidation) ("Corporate Debtor"), offered by the Liquidator appointed by the Hon'ble NCLT, Mumbai Bench vide order MA No. 1726/2019 in C.P. (IB) No. 1634/(MB)/2017 dated December 12, 2019 (date of receipt of order - December 13, 2019) under The Insolvency and Bankruptcy Code, 2016 ("Code").

The assets of Corporate Debtor, forming part of its liquidation estate, is being offered for sale. The bidding shall take place through online e-auction service provider Linkstar Infosys Private Limited at https://eauctions.co.in/

SR. NO.	PARTICULARS	DETAILS
1	Date and Time of Auction	**Date:** Monday, May 22, 2023 **Time:** 11:00 a.m. to 4:00 p.m. (with unlimited extension of 5 minutes)
2	Address and e-mail of the Liquidator as registered with IBBI	**Reg. Address:** Naman Midtown, B Wing, 1106, 11th Floor, Behind Kamgar Kala Kendra, Senapati Bapat Marg, Elphinstone West, Mumbai City, Maharashtra, 400013. **Reg. Email Id:** ca.udayraj@viajure.in **Process specific Email Id:** pspl@sumedhamanagement.com

Particulars of asset	Reserve Price (Amt. in Rs.)	Initial Earnest Money Deposit (Amt. in Rs.)	Incremental Value (Amt. in Rs.)
Block - I At Dapoli: Open land at Gut no. 94/20 (admeasuring 8296 Sq. Mtrs.) and Gut no. 94/2 (admeasuring 303 Sq. Mtrs) off State Highway number 96, Village Usgaon, Taluka - Dapoli, Dist. Ratnagiri, Maharashtra- 415 706.	Rs. 8,66,000/- (Rupees Eight Lakhs Sixty-Six Thousand Only)	Rs. 86,600/- (Rupees Eighty-Six Thousand Six Hundred Only)	Rs. 10,000/- (Rupees Ten Thousand Only)
Block – II At Chicalim: Land at Survey No. 153/1 (admeasuring approx. 1,13,755 Sq. Mtrs.), known as 'Sapal' Village Chicalim, Taluka - Mormugao, South Goa- 403711.	Rs. 5,50,09,125/- (Rupees Five Crore Fifty Lakhs Nine Thousand One Hundred Twenty Five Only)	Rs. 55,00,000/- (Rupees Fifty-Five Lakhs Only)	Rs. 1,00,000/- (Rupees One Lakh Only)

Important Notes:
1. The sale shall be on "AS IS WHERE IS", "AS IS WHAT IS", "WHATEVER IT IS", "WHATEVER THERE IS" and "WITHOUT RECOURSE BASIS" and as such, the sale shall be without any kind of warranties and indemnities. The sale is conducted under the provisions of Code and the Insolvency and Bankruptcy Board of India (Liquidation Process) Regulations, 2016 made thereunder.
2. The details of the process and timelines of VDR access, site visit, due diligence etc. are outlined in the E-Auction Process Document. The said E-Auction Process Document will be available on the website of e-auction service provider Linkstar Infosys Private Limited from April 19, 2023. Address to the said website is: https://eauctions.co.in/.
3. Interested bidders shall participate after **mandatorily** reading and agreeing to the relevant terms and conditions including as prescribed in E-Auction Process Document and accordingly, submit their expression of interest in the manner prescribed in E-Auction Process Document.
4. The Liquidator has the absolute right to accept or reject any or all offer(s) or adjourn/ postpone/cancel/modify/terminate the e-Auction or withdraw any assets thereof from the auction proceeding at any stage without assigning any reason thereof.
5. As per proviso to sub-clause (f) of clause (1) of section 35 of Code, the interested bidder shall not be eligible to submit a bid if it fails to meet the eligibility criteria as set out in section 29A of Code (as amended from time to time).

Sd/-
Udayraj Patwardhan
IBBI/IPA-001/IP-P00024/2016-17/10057
Liquidator of **Pinky Shipyard Pvt Ltd (in liquidation)**
Authorisation for assignment no. –
AA1/10057/02/110123/103761 (valid till January 02, 2024)

Date: April 18, 2023
Place: Mumbai

< 3Y? I < N= 3S* I J 3LV

3Y T : z< 3Y? I < è ÊÇÁ ŽŽô

=∫ œ•ôÊË , ÎÎœ¶ñËŽŽ) [Îá} ¶Ê¶ ¸ ¥Î£á ¡ åÎ£ ..f¶¶z ÛŽÛÌ

….¶[Î¶ ∂, [fá ¶° ¶á} Î∫ flÎ¶¶¶õ ı ..∫ î ° [f¶¶ ı , Lá[s£¶õ G∫ , Î, [∂} N∂¶ áfl ¶¸ : ¶ f[f¶ ∂ [∂} ' ∫ ∂Îf¶ ¶áfl ∫ î * ˝[± ¶[Î¶ ∂, ¶ < ¶Ê∫ f[± N∂¶ áfl ¶¸ Ã áØÎf[≠N∂¶ áfl ¶¸ Õœ£á } áÎ[¶ ∫ î ° [s[∂Î ..∫ , Î, [∂} ∫ Î£áfl Îáfl± , [∂} s∫ ∂} ¶¶ ∂, ± [¸ i á , áá∂ îf¶ ± Î£á ¸ ái , ¶á ∫ î < ¶Ê∫ f[± N∂¶ áfl ¶¸ ¸ ¸ ¸ œ Šı œ} ı œ¶o J ı i , á' ı á∂Î [} } á∂} ı ± Ë∫ f¶¶á∂} ı ± ¶ s∫ ∂∂ásÎ¶ ∂ ¸ ¶£ Î£á [} ° áflÎ¶ á± á∂Î , £[≠i á ..∫ , Îá} ¶ Î£á N∂¶ áfl ¶¸ ¸ ái , ¶á ∫ ∂≠o

J } Ë I áõ¶ Îf[fl

S3JS •&2 I L3

' á∂Îf[≠N∂¶ áfl ¶¸
} ° áflÎ¶ á± á∂Î =∫ •¡ ËŽŽÛÌ } [Îá} ¡ ÊŽŽôËŽŽÛÌ

L∫ Î[≠° [s[∂Î ..∫ , Î, ê ÊŽ∑	' [Îáõ∫ f[∫ î Î£á ..∫ , Î,
J ∫ ± á } ± ¶ ¶ Îf[Î¶ á Ë =∫ ∂•Îá[s£¶õ : ¶ f[f¶ ' [} fá, ¶s≠ } ¶ õ , ∫ ± á J Î[Îı Î∫ f¶ ..∫ , ¶¶ ∂, œ	NI •ì ¡ Ûz* T J •Áì ? &' •¡ ñÊz J' •¡ ÛÁ J L•Ûñ z GT) •ÛÁ

: [, Î } [Îá ∫ î ∫ ∂≠¶ á , ı i ± ¶ , ¶ ∂ ¶ ¡ ÁŽŽñËŽŽÛÌ œ¡ œ∑ Gœ œ
0∫ fl} áÎ[¶ ≠ õ∫ ∂ Îı ¸ ¸ ¸ œ¶ ° [•i £[f[Î¶¶es¶

बैंक ऑफ महाराष्ट्र Bank of Maharashtra भारत सरकार का उद्यम एक परिवार एक बैंक

:: Ambejogai branch ::
Janmangal Building,
Rajendra Prasad Road,
Ambejogai, Dist.Beed-431517.

Azadi Ka Amrit Mahotsav

(For Immovable property) **POSSESSION NOTICE** [See Rule 8(1)]

Whereas, the undersigned being the Authorised Officer of the **Bank of Maharashtra** under the Securitization and Reconstruction of Financial Assets and Enforcement of Security Interest Act, 2002, and in exercise of the powers conferred under Sub-Section (12) of Section 13 read with Rule 8 of the Security Interest (Enforcement) Rule, 2002, issued a **Demand Notice dated 17/12/2022** calling upon Borrowers **Mr.Bapurav Shripati Bhosale** and Guarantors **1) Mr.Admane Jalindar Sudam, 2) Mr.Sushilkumar Jaidrath Mukde** to repay Term Loan **Rs.9,42,686.08** (Rupees Nine Lakh Forty Two Thousand Six Hundred Eithty Six and Paisa Eight Only) + Interest at on contractual rates + expenses and other charges w.e.f. 22/08/2022 within 60 days from the date of receipt of the said Notice.

The borrower having failed to repay the amount, Notice is hereby given to the borrower and the public in general that the undersigned has taken **Symbolic Possession** of the property described herein below in exercise of powers conferred on him under section 13 (4) of the said Act read with Rule 8 of the said rules on this **15th** day of **April** of the year **2023.**

The borrower in particular and the public in general, is hereby cautioned not to deal with the properties and any dealings with the properties will be subject to the charge of Bank of Maharashtra for an amount hereinabove mentioned.

The details of the properties mortgaged to the Bank and taken possession by the Bank is as follows:

Mortgage of all piece and parcels of land together with buildings and structures/residential block constructed GPH No.1378 and 1405/2 (Old), 1405/3 (new), Survey No.93A/2, Vivekanand Nagar, in front of Urja Residency, Ambajogai to Parli Road, Shepwadi, Tal.Ambejogai, Dist.Beed, Property owned by : Mr.Bapurav Shripati Bhosale,

Date : 15/04/2023
Place : Ambajogai

Sd/-
Authorised Officer
Bank of Maharashtra

20 WEEKLY SUMMER SPECIAL TRAINS BETWEEN PANVEL ⇌ REWA

Train No.	Departure	Arrival
01752	**Panvel** at 00.45 hrs every Tuesday From 25.04.2023 to 27.06.2023	**Rewa** at 20.30 hrs Same day.
01751	**Rewa** at 00.30 hrs on every Monday from 24.04.2023 to 26.06.2023	**Panvel** at 23.35 Same day.

Halts: Kalyan, Nashik , Bhusaval, Khandwa, Harda, Itarsi, Pipariya, Gadarwara, Narsinghpur, Jabalpur, Katni, Maihar, and Satna.

Composition: One First cum Second AC, One AC-2 Tier, 5 AC-3 Tier, 11 Sleeper, 4 General second class including two guard's brake vans.

RESERVATION

Bookings for special train No **01752** on special charges will open on **19.04.2023** at all computerised reservation centres and on website **www.irctc.co.in**

For detailed timings at halts of special trains please visit ***www.enquiry.indianrail.gov.in*** *or download NTES App.*

Passengers are advised to follow COVID appropriate behaviour for their and other's safety.

CENTRAL RAILWAY
www.cr.indianrailways.gov.in

RailMadad Helpline 139 centralrailwayindia Central_Railway

Chola Enter a better life

CHOLAMANDALAM INVESTMENT AND FINANCE COMPANY LIMITED
Corporate Office: 1st Floor, 'Dare House', 2, N. S. C. Bose Road, Chennai-600 001, Tamil Nadu.
Branch Office : 302, 303 & 304, Sahyadree Business Parc Inc, 3rd Floor, Park Inc, Trimbak Road, MICO Circle, Nashik-422 002, Maharashtra ▪**Contact No. Mr. Deepak R.Pagare,** Mob. No. 814977 2777

E-AUCTION SALE NOTICE FOR SALE OF IMMOVABLE PROPERTIES

E-auction Sale Notice for the Sale of immovable assets under Securitisation and Reconstruction of Financial Assets and Enforcement of Security Interest Act, 2002, r/w rule 9 (1) of Security Interest (Enforcement) Rules, 2002. (Rule 8 & 9)
NOTICE is hereby given to the **public in general** and in particular to the Borrower / Co-Borrower / Mortgagor(s) that the below described immovable property/ies mortgaged to the Secured Creditor, the **Symbolic possession** of which has been taken by the **Authorised Officer** of **M/s. Cholamandalam Investment & Finance Company Ltd.** the same shall be referred herein after as **M/s. Cholamandalam Investment & Finance Company Ltd.** The Secured Assets will be sold on **"As is where is", "As is what is",** and **"Whatever there is"** basis through E-Auction.
It is hereby informed to General public that we are going to conduct public E-Auction through website **https://www.auctionfocus.in/chola-lap**

Sr. No.	Account No. and Name of Borrower, Co-borrower, Mortgagors	Date of Demand Notice & O/s. Amount	Descriptions of the property / Properties	Reserve Price (In ₹) / Earnest Money Deposit (In ₹) / Bid Increment Amount (In ₹)	E-Auction Date and Time / Submission Last Date / Inspection Date
1	**LAN : HE02DUL00000006670 & X0HEDUL00001967073** **Borrower & Co-Borrowers :-** **1. Vishal Pandit Mahale (Teli)** **2. Kamal Vishal Mahale (Teli)** **3. Pandit Bhagwan Mahale (Teli)** **4. Ranjana Pandit Mahale (Teli)** **All are R/o. :** Plot No. 1, Mahale Bag, Sakri Road, Near VWS College, Dhule, Maharashtra-424 001. **5. M/s. Amrut Varsha Waters** **R/o. :** Plot No. 99, Mirtakunj Society, Sakri Road, Dhule, Maharashtra-424 001.	**16.05.2022** & **₹ 41,49,583/-** & **₹ 6,55,651/- Totally ₹ 48,05,234/-** [Rs. Forty Eight Lakhs Five Thousand Two Hundred Thirty Four Only] as on **10.04.2023**	All that piece and parcel of village - Mahindale, Tal. & Dist. Dhule, Survey No. 40/2 out of Plot No. 1-2 out of Northern portion Area 433.5 sq mtr. (CTS No. 1161 **Area** - 433 Sq. mtr.) owned & possessed by **Pandit Bhagwan Mahale. Bounded as under - ➢Boundries - ✶East :** Balsakha Complex; **✶West:** Satyam Shivam Sundaram Shop; **✶South:** Remaining portion of said plot; **✶North:** Road.	**1,51,00,000/-**	**10.05.2023, 11:00 a. m. to 01.00 p. m.** (with unlimited Extn. of 5 min. each)
				15,10,000/-	**09.05.2023** (Up to **5.30 p. m.**)
				1,00,000/-	**04.05.2023 (11.00 a. m. to 2.00 p. m.)**

1. All Interested participants / bidders are requested to visit the website **https://auctionfocus.in/chola-lap & https://www.cholamandalam. com/ auction-notices.** For details, help, procedure and online training on e-auction, prospective bidders may contact **Auction Focus Private Limited** (Contact Person : **Mr. Rahees / Prachi Trivedi** Contact No. : **8124000030 / 9016641848**. email id : **supporrt@auctionfocus.in.**
2. For further details on terms and conditions please visit **https://auctionfocus.in/chola-lap&https://www.cholamandalam.com/auction-notices** to take part in e-auction.

THIS IS ALSO A STATUTORY 15 DAYS SALE NOTICE UNDER RULE 9(1) OF SECURITY INTEREST (ENFORCEMENT) RULES, 2002

sd/-
Authorized Officer
For **Cholamandalam Investment and Finance Company Limited**

Place : Dhule, Maharashtra
Date : 18.04.2023

Chola Enter a better life

CHOLAMANDALAM INVESTMENT AND FINANCE COMPANY LIMITED
Corporate Office: 1st Floor, 'Dare House', 2, N. S. C. Bose Road, Chennai-600 001, Tamil Nadu.
Branch Office : 302, 303 & 304, Sahyadree Business Parc Inc, 3rd Floor, Park Inc, Trimbak Road, MICO Circle, Nashik-422 002, Maharashtra ▪**Contact No. Mr. Deepak R.Pagare,** Mob. No. 814977 2777

E-AUCTION SALE NOTICE FOR SALE OF IMMOVABLE PROPERTIES

E-auction Sale Notice for the Sale of immovable assets under Securitisation and Reconstruction of Financial Assets and Enforcement of Security Interest Act, 2002, r/w rule 8 (6) of Security Interest (Enforcement) Rules, 2002. (Rule 8 & 9)
NOTICE is hereby given to the **public in general** and in particular to the Borrower / Co-Borrower / Mortgagor(s) that the below described immovable property/ies mortgaged to the Secured Creditor, the **Symbolic possession** of which has been taken by the **Authorised Officer** of **M/s. Cholamandalam Investment & Finance Company Ltd.** the same shall be referred herein after as **M/s. Cholamandalam Investment & Finance Company Ltd.** The Secured Assets will be sold on **"As is where is", "As is what is",** and **"Whatever there is"** basis through E-Auction.
It is hereby informed to General public that we are going to conduct public E-Auction through website **https://www.auctionfocus.in/chola-lap**

Sr. No.	Account No. and Name of Borrower, Co-borrower, Mortgagors	Date of Demand Notice & O/s. Amount	Descriptions of the property / Properties	Reserve Price (In ₹) / Earnest Money Deposit (In ₹) / Bid Increment Amount (In ₹)	E-Auction Date and Time / Submission Last Date / Inspection Date
1	**LAN : X0HENSP00001319998** **Borrower & Co-Borrowers :-** **1. To All The Legal Heirs of Late Lalchand Madanlal Sharma,** **2. Manoj Lalchand Sharma** **3. Rajkumari Lalchand Sharma** **All are R/o. :** S. No. 680/6A/5, Plot No. 3, Rajeshwari Bunglow, Nr. Sarda House, Nr. Chopda Estate, Rathi Aamarai, Gangapur Road, Nasik-422 101, Maharashra	**16.11.2022** & **₹ 96,58,903/-** [Rs. Ninety Six Lakhs Fifty Eight Thousand Nine Hundred Three Only] as on **10.04.2023**	All that piece and parcel of N. A. Plot No. 03, **admeasuring area** 250.15 sq. mts., along with constructed Bungalow thereon, **Admeasuring** build-up 213.31 sq. mts., in S. No. 680/6A/3, of Nashik, within the limits of Nashik Municipal Corporation, Nashik, Maharashtra	**1,62,23,000/-**	**23.05.2023, 11:00 a. m. to 01.00 p. m.** (with unlimited Extn. of 5 min. each)
				16,22,300/-	**22.05.2023** (Up to **5.30 p. m.**)
				1,00,000/-	**04.05.2023 (11.00 a. m. to 2.00 p. m.)**

1. All Interested participants / bidders are requested to visit the website **https://auctionfocus.in/chola-lap & https://www.cholamandalam. com/ auction-notices.** For details, help, procedure and online training on e-auction, prospective bidders may contact **Auction Focus Private Limited** (Contact Person : **Mr. Rahees / Prachi Trivedi** Contact No. : **8124000030 / 9016641848**. email id : **supporrt@auctionfocus.in.**
2. For further details on terms and conditions please visit **https://auctionfocus.in/chola-lap&https://www.cholamandalam.com/auction-notices** to take part in e-auction.

THIS IS ALSO A STATUTORY 30 DAYS SALE NOTICE UNDER RULE 8(6) OF SECURITY INTEREST (ENFORCEMENT) RULES, 2002

sd/-
Authorized Officer
For **Cholamandalam Investment and Finance Company Limited**

Place : Nashik, Maharashtra
Date : 18.04.2023

दृष्टिक्षेपात

हरियानात इमारत कोसळून चौघांचा मृत्यू

चंडीगड : हरियानामधील कर्नाल जिल्ह्यातील सारोरी गावात मंगळवारी पहाटे, तीन मजली राईस मिल कोसळल्याने तेथे काम करत असलेल्या चार कामगारांचा मृत्यू झाला असून २० कामगार जखमी झाले आहेत. मृत कामगार हे बिहारमधील होते. ही दुर्घटना घडली त्यावेळी, या इमारतीमध्ये एकूण १५० कामगार होते, त्यापैकी १२६ कामगार सुखरूप असल्याची माहिती पोलिसांनी दिली. इमारतीची रचना करताना सुरक्षिततेबाबतच्या नियमांचे पालन केले नसल्याने ही दुर्घटना घडल्याचा प्राथमिक अंदाज पोलिसांनी वर्तवला आहे. त्याचप्रमाणे याप्रकरणाची चौकशी करण्यासाठी समिती नेमण्यात आल्याची माहितीही पोलिसांनी दिली.

राजस्थानाच्या कॅबिनेट मंत्र्यांविरोधात एफआयआर

महेश जोशी

जयपूर : राजस्थान सरकारमधील कॅबिनेट मंत्री महेश जोशी आणि अन्य पाच जणांवर एफआयआर दाखल करण्यात आल्याची माहिती मंगळवारी पोलिसांनी दिली. येथील रामप्रसाद नावाच्या ३८ वर्षीय व्यक्तिला आत्महत्येस प्रवृत्त केल्याचा आरोप जोशी आणि अन्य पाच जणांवर ठेवण्यात आला आहे. रामप्रसाद याने सोमवारी, येथील सुभाष चौक परिसरातील एका गोदामामध्ये आत्महत्या केली. यापूर्वी त्याने एका व्हिडिओच्या माध्यमातून मंत्री जोशी आणि अन्य पाच जण आपल्या कुटुंबासमोर अडचणी निर्माण करत असल्याने, आपल्याला हे टोकाचे पाऊल उचलावे लागत असल्याचे म्हटले आहे. दरम्यान, या प्रकरणातील आरोपींविरोधात कारवाईची मागणी करत, रामप्रसादच्या कुटुंबीयांनी धरणे आंदोलन सुरु केले आहे.

मुस्लिम कोटासंबंधी याचिकांवर 25 ला सुनावणी

रण कर्नाटकचे

नवी दिल्ली, ता. १८ (पीटीआय) : कर्नाटकमधून चार टक्के मुस्लिम आरक्षण हटविण्याच्या निर्णयाला आव्हान देणाऱ्या याचिकांवरील सुनावणीस सर्वोच्च न्यायालयाने मंगळवारपर्यंत (ता.२५) पुढे ढकलली आहे.

आरक्षणासंदर्भातील या याचिकांवर उत्तर देण्यासाठी राज्य सरकारने न्यायालयाकडे वेळ मागितला होता. त्यानंतर ही सुनावणी पुढील पुढे ढकलली.

न्या. जे. के. जोसेफ आणि बी. व्ही., नागरत्ना यांच्या खंडपीठाने म्हटले, की शैक्षणिक संस्था आणि सरकारी नोकर भरतीत कोटाच्या लाभ वोक्कलिग समाजाला देण्यात येणार नाही आणि लिंगायत कोटाला २५ एप्रिलपर्यंत स्थगित करण्याचे आश्वासन राज्य सरकारने १३ एप्रिल रोजी दिले होते. कर्नाटक सरकारचे वकील सॉलिसिटर जनरल तुषार मेहता यांनी सांगितले होते, की समलैंगिक विवाहावर त्यांना घटनापीठासमोर सुनावणी घ्यायची आहे. आरक्षण कोट्याच्या मुद्दावर या आठवडाअखेरपर्यंत ते उत्तर देतील. वेळ देण्यासाठी राज्य सरकारने न्यायालयाला केलेल्या विनंतीवर काही याचिकादारांच्या वतीने लढणारे ज्येष्ठ विधिज्ञ कपिल सिब्बल यांनी आक्षेप घेतला नाही. पण सरकारने या आठवडाअखेरपर्यंत उत्तर द्यावे, अशी अपेक्षा व्यक्त केली. आता या याचिकांवर २५ एप्रिलला सुनावणी होणार आहे.

'हुबळी-धारवाड'मधून भाजपचे तेगनिकाय लढणार

तेगनिकाय

बंगळूर, ता. १८ (पीटीआय) : कर्नाटक विधानसभा मतदारसंघासाठी भारतीय जनता पक्षाने दहा उमेदवारांची तिसरी यादी सोमवारी (ता.१७) रात्री जाहीर केली. राज्याचे माजी मुख्यमंत्री जगदीश शेट्टर यांच्या हुबळी-धारवाड मध्य मतदारसंघातून भाजपने महेश तेगनिकाय यांनी रिंगणात उतरविले आहे. पक्षाने तिकीट न दिल्याने नाराज शेट्टर यांनी काल काँग्रेसमध्ये प्रवेश केला आहे.

तेगनिकाय या नवख्या चेहऱ्याला उमेदवारास भाजपने शेट्टर यांच्या मतदारसंघातून उमेदवारी दिली आहे. ते म्हणाले, ''भाजपने मला ओळखले आहे आणि माझ्यासारख्या सामान्य कार्यकर्त्याला तिकीट दिले. मोठ्या फरकाने जिंकून येण्याचा विश्वास मला आहे.हुबळी-धारवाडमध्ये आम्ही सर्वांना सोबत घेऊन काम करू व या शहराला आदर्श शहर बनवू.''

तेगनिकाय यांचा ही पहिली विधानसभा निवडणूक आहे. ते सध्या कर्नाटक भाजपचे प्रदेश सरचिटणीस आहेत. युवा मोर्चाशी तेगनिकाय संबंधित आहेत. राज्यात संघटनात्मक जबाबदाऱ्या त्यांनी पार पाडल्या आहेत. ते लिंगायत समाजातील प्रभावी नेते मानले जातात आणि हुबळी-धारवाडवर त्यांची चांगली पकड आहे.

दोन जागांवरीव नावे घोषित करणे बाकी

- भाजपने आतापर्यंत २२२ उमेदवारांची नावे जाहीर केली आहेत. पहिल्या यादीत १८९, दुसऱ्या यादीत २३ आणि तिसऱ्या यादीत दहा उमेदवारांचा समावेश आहे. अजून दोन जागांवरील नावे भाजपने घोषित केलेली नाहीत.

'अमूल'वर बहिष्कार घालण्याची गरज नाही

सुरत, ता. १८ (पीटीआय) : कर्नाटकमधील विधानसभा निवडणुकीत राज्यातील दूध संस्था 'नंदिनी' विरोधात गुजरातमधील 'अमूल' असा वाद सुरू असताना 'दक्षिणेकडील राज्यांमध्ये अमूलवर बहिष्कार घालण्याची काही गरज नाही,' असे प्रतिपादन गुजरातचे मुख्यमंत्री भूपेंद्र पटेल यांनी सोमवारी (ता.१७) केले.

बंगळूरमध्ये 'अमूल'चे त्यांच्या दुधाचे वेगवेगळे प्रकार विकणार असल्याची घोषणा केल्यानंतर येथील 'नंदिनी' आणि 'अमूल'मध्ये वादाला तोंड फुटले. पत्रकार बोलताना पटेल म्हणाले, ''माझ्या दृष्टीने अमूलवर बहिष्कार टाकण्याची गरज नाही. तुम्हाला जे करायचे आहे ते तुम्ही करा. अमूल काही हिसकावत असेल तर निषेधाची बाब आहे. दक्षिणी राज्यांमध्ये 'अमूल'ला परवानगी देऊन कर्नाटकमधील सत्ताधारी भाजप सरकार 'नंदिनी' बंद पाडण्याचा घाट घालीत आहे, असा आरोप काँग्रेस आणि धर्मनिरपेक्ष जनता दलाने (जेडीएस) केला होता. 'अमूल'ला प्रस्थापित करण्यासाठी 'नंदिनी'च्या उत्पादनांची टंचाई निर्माण केली जाईल, अशी भीतीही या विरोधी पक्षांनी केली होती. मुख्यमंत्री बसवराज बोम्मई सरकारने हे आरोप फेटाळून लावीत 'अमूल'कडून 'नंदिनी'ला कोणताही धोका नसल्याचे स्पष्ट केले होते.

भूपेंद्र पटेल

'मोदी व बोम्मई हे कन्नडविरोधी'

नवी दिल्ली, ता.१८ (एएनआय) : सुदानमधील हिंसाचारामुळे अडकलेल्या कर्नाटकातील ३१ आदिवासींना सोडवण्यासाठी केंद्रातील भाजप सरकारने कोणतेही प्रयत्न केले नाहीत,'' असा दावा काँग्रेसचे राष्ट्रीय प्रवक्ते आणि कर्नाटकमधील प्रभारी रणदीप सुरजेवाला यांनी मंगळवारी केला.

पंतप्रधान नरेंद्र मोदी आणि कर्नाटकचे मुख्यमंत्री बसवराज बोम्मई हे 'कन्नडविरोधी' असल्याची टीका करीत सुरजेवाला यांनी ट्विटमध्ये म्हटले की, 'हक्की पिक्की या आदिवासी जमातीमधील ३१ कन्नड नागरिक सुदानमधील अंतर्गत यादवीत अडकून पडले आहेत. त्यांची सुटका करून सुरक्षितपणे परत आणण्याऐवजी कन्नडविरोधी मोदी सरकारने त्यांना वाऱ्यावर सोडले आहे. प्रल्हाद जोशी, शोभा करंदजे आणि भाजपचे खासदार कोठे आहेत? श्रीयुत बोम्मई तुमची लाज वाटते. या प्रकरणावर परराष्ट्र विभागाने अद्याप कोणतेही अधिकृत निवेदन प्रसिद्ध केलेले नाही, असा दावा सुरजेवाला यांनी केला.

हत्याकांड-खून तुलना अशक्य

'बिल्किस बानो'प्रकरणी न्यायालयाचे निरीक्षण

नवी दिल्ली, ता.१८ : ''एका गर्भवती स्त्रीवर सामूहिक बलात्कार होतो, अनेक लोक मारले जातात. येथे तुम्ही पीडितेच्या खटल्याची केवळ खुनाशी तुलना करू शकत नाही. ज्या पद्धतीने सफरचंद आणि संत्रे यांची तुलना होऊ शकत नाही त्याप्रमाणे सामूहिक हत्याकांडाची तुलना एकाच्या छोट्या खुनाशी होऊ शकत नाही,'' असे सडेतोड निरीक्षण सर्वोच्च न्यायालयाने आज बिल्किस बानो सामूहिक बलात्कार आणि कुटुंबीयांच्या हत्याप्रकरणी नोंदविले.

सर्वसाधारणपणे गुन्हे हे समाजाच्याविरोधात केले जातात. जे मुळातच जे असमान हे त्याला समानपातळीवर आणता येऊ शकत नाही, असेही न्यायालयाने स्पष्ट केले.

दोषींना मुक्त करण्याच्या प्रकरणातील मूळ कागदपत्रे तपासण्याचे आदेश सर्वोच्च न्यायालयाने गुजरात सरकारला दिले होते. या आदेशाचा फेरआढावा घेण्यासाठी याचिका दाखल करण्याचा विचार करत असल्याचे केंद्र आणि सरकारने आज सर्वोच्च न्यायालयात सांगितले. न्या. के. एम. जोसेफ आणि न्या. बी.व्ही. नागरत्ना यांनी या प्रकरणातील अकरा दोषींना मंजूर करण्यात आलेल्या पॅरोलवर प्रश्नचिन्ह उपस्थित केले आहे.

चिपळूण : टँकरखाली सापडलेली दुचाकी.

टँकरखाली चिरडून तरुण जागीच ठार

पान १ वरून

जागीच अंत झाला.

अपघाताची खबर मिळताच वाहतूक पोलिस व लोटे पोलिस दूरक्षेत्राचे पोलिस अपघातस्थळी दाखल झाले. दुचाकीस्वाराला रुग्णवाहिकेने कळंबणीच्या उपजिल्हा रुग्णालयात आणले. अपघातास व दुचाकीस्वाराच्या मृत्यूस कारणीभूत ठरल्याप्रकरणी टँकर चालकाला ताब्यात घेण्यात आले असल्याचे सांगण्यात आले.

चलनी नाणे असल्यामुळेच चर्चा : सुळे

पान १ वरून

त्या म्हणाल्या, ''अजित पवार हे विरोधी पक्ष नेते आहेत. त्यामुळे हे नेते त्यांच्या सोबतच असणार. याबाबत काही व्हिडिओ असेल तर तो ही मला पाठवा, मगच मी त्यावर बोलेन. त्यामुळे केवळ सुरू असलेल्या चर्चावर मी काहीच बोलणार नाही.''

सुळे म्हणाल्या, ''महाराष्ट्र भूषण पुरस्कार सोहळ्या दरम्यान नागरिकांच्या मृत्यूची घटना ही दुर्दैवी आहे. तर राज्य सरकारने या मृत्युमुखी पडलेल्यांच्या कुटुंबाला पाच लाख रुपयांची मदत जाहीर केली. पण पाच लाख रुपयांनी घरातील करता पुरुष किंवा स्त्री परत येणार नाही. त्यामुळे कुटुंबातील त्या व्यक्तीची किंमत पैशात मोजली जाऊ शकत नाही.''

खात्री केली तर कळेल...

राष्ट्रवादी पक्षातील काही आमदार नाराज असून अजित पवार भाजपशी जवळीक साधणार, या चर्चेवर त्या म्हणाल्या, ''मी पक्षातल्या सगळ्या आमदार-खासदारांशी बोलत आहे. राष्ट्रवादी काँग्रेसचे अध्यक्ष शरद पवार, अजित पवार, प्रदेशाध्यक्ष जयंत पाटील हे आमदारांना, माध्यम आणि नागरिकांसाठी नेहमी उपलब्ध असतात. त्यामुळे जर कोणी नाराज असेल, तर अर्थातच ते आतापर्यंत आमच्या कानावर आले असते. आपल्या कुटुंबातील एखादी व्यक्ती नाराज असते तेव्हा ती घर सोडून जात नाही. पवार साहेब नेहमी कमी बोलतो असे सांगतात. माध्यमांनी खात्री केली तर, अजित पवार विधानभवनात काय करीत आहे, ते समजेल.''

'आरपीएससी'च्या पदाधिकाऱ्यासह दोघांना अटक

जयपूर : राजस्थानमध्ये २०२२मध्ये शिक्षक भरती परीक्षेदरम्यान पेपर फुटल्या प्रकरणी, राजस्थान लोकसेवा आयोगाच्या(आरपीएससी) एका पदाधिकाऱ्यासह दोघांना, राजस्थान पोलिसांच्या विशेष पथकाने ताब्यात घेतले आहे. या प्रकरणात सहभागी असलेल्या अन्य व्यक्तींची माहिती मिळविण्यासाठी पोलिस त्यांची चौकशी करणार आहेत. मागील वर्षी डिसेंबरमध्ये राजस्थानात शिक्षक भरती परीक्षेदरम्यान पेपर फुटल्या प्रकरणी ५५ जणांना अटक करण्यात आली होती.

महाराष्ट्र कृषि विद्यापीठे परीक्षा मंडळ, पुणे

१३२/ब, भोसलेनगर, शिवाजीनगर, पुणे- ४११००७

फोन ०२०-२५५२८११९/२५५२८५१९ (कार्यालय), ई मेल : msaebpune@yahoo.co.in

– निवेदन –

महाराष्ट्रातील चारही कृषि विद्यापीठांतील दैनंदिन वर्ष २०२३-२०२४ च्या [illegible] प्रवेश परीक्षा-२०२३ दि. २३-०७-२०२३ ते दि. २४-०७-२०२३ या कालावधीत घेण्यात निश्चित झाले आहे. त्यासाठी ऑनलाईन अर्ज करण्याची प्रक्रिया दि. ११-४-२०२३ ते दि. १०-५-२०२३ या कालावधीत होणार आहे. प्रवेश घेण्यासाठी इच्छुक विद्यार्थ्यांनी अधिक माहितीसाठी महाराष्ट्र कृषि विद्यापीठे व संलग्न परिषदेच्या http://www.mcaer.org या संकेतस्थळावर माहितीपुस्तिकेचे (PG-CET- 2023 Information Bulletin) अवलोकन करून ऑनलाईन अर्ज व संबंधित परीक्षा शुल्क भरावे.

दिनांक : १८-४-२०२३ स्वाक्षरी/-

स्थळ : पुणे नियंत्रक

महाराष्ट्र कृषि विद्यापीठे परीक्षा मंडळ, पुणे

कोकरे महाराज रुग्णालयात

पान १ वरून

हे सरकार हिंदुत्ववादी असेल तर त्यांनी या उद्योगाची दखल घ्यावी. आपण आपल्या स्तरावर मुख्यमंत्र्यांना पत्र लिहिले आहे. हे शेवटचे पत्र असून, आता आपण गायी-जनावरांसह महामार्गावर 'रास्ता रोको' करीत आहोत,'' या वेळी त्यांच्याबरोबर वारकरी महामंडळाचे अध्यक्ष प्रकाश जौंजाळ, बापू रावकर, जालिंदर काळोखे-पाटील उपस्थित होते.

श्री. जौंजाळ म्हणाले, ''आम्ही गेल्या दिवस उपोषण केले, तरी शासनाला जाग आली नाही. आता गायी-जनावरांसह महामार्गावर 'रास्ता रोको' करणार. शासनाने कारवाई करावी. गोशाळा हा उद्योगच आहे. त्यामुळे 'एमआयडीसी'त या उद्योगाला जागा द्यावी, अशी मागणी केली. यानंतर कोकरे महाराज सर्व गायी-जनावरांसह महामार्गाच्या दिशेने निघाले असता पोलिसांनी त्यांना रस्त्यात अडविले. खेड येथील छत्रपती वाइल्डलाईफ रेस्क्यू टीमने सर्व गोधन माघारी फिरविले; तर कोकरे यांच्यासह अन्य लोकांना पोलिसांनी ताब्यात घेतले व कोकरे यांना कळंबणी रुग्णालयात दाखल केले. या वेळी मोठा पोलिस फौजफाटा तैनात होता. कोकरे महाराज यांनी आपण उपोषण सुरूच ठेवणार व उपचार घेणार नाही, अशी भूमिका मांडली.

कोकरे महाराजांनी रास्ता रोकोचा इशारा दिल्यानंतर तैनात केलेला पोलिस बंदोबस्त.

कोकण रेल्वे कॉर्पोरेशन लिमिटेड
(भारत सरकारचा उपक्रम)

खुली ई – निविदा (एक लिफाफा पद्धत) मागविणारी सूचना

कामाचे नाव: गोवा आणि कर्नाटक राज्यामधील कोकण रेल्वे मार्गावरील कारवार क्षेत्राच्या अंतर्गत पेडणे ते ठोकूर अनुभागामध्ये 25 केव्ही एसी ओवर हेड इक्विपमेंट आणि पॉवर सप्लाय इन्स्टॉलेशनचे देखभाल कंत्राट. **(सूचना क्र: केआर/सीओ/ईएल/एएमसी-टीआरडी/टी/3/23, दि. 19/04/2023). पूर्तता कालावधी:** चोवीस महिने. **अंदाजे मूल्य:** ₹ 6,25,48,653/- जीएसटी वगळता. **बोली सुरक्षा:** ₹ 4,62,800/- **निविदेच्या ऑन लाईन सादरीकरणासाठी शेवटचा दिनांक आणि वेळ:** 10/05/2023 रोजी 15.00 वा. पर्यंत. **उघडण्याचा दिनांक आणि वेळ:** 10/05/2023 रोजी 15.30 वा. जोडपत्र / शुद्धिपत्रक जर असल्यास केवळ आयआरईपीएस संकेतस्थळावर अपलोड करण्यात येईल. **निविदा कागदपत्रांचे सादरीकरण:** आयआरईपीएस द्वारे. प्रत्यक्ष आलेल्या निविदा विचारात घेतल्या जाणार नाहीत.

PUBLIC NOTICE OF AN AUCTION FOR SALE
PINKY SHIPYARD PRIVATE LIMITED (IN LIQUIDATION)
(CIN - U35111GA1991PTC001139)
Regd. Office.: Survey No. 209/2, Zorinlo, Sancoale Village, Taluka Marmagoa, Goa – 403 601

Notice is hereby given to the public in general in connection with sale of assets owned by **Pinky Shipyard Private Limited** (in liquidation) ("Corporate Debtor"), offered by the Liquidator appointed by the Hon'ble NCLT, Mumbai Bench vide order MA No. 1726/2019 in C.P. (IB) No. 1634/(MB)/2017 dated December 12, 2019 (date of receipt of order - December 13, 2019) under The Insolvency and Bankruptcy Code, 2016 ("Code").
The assets of Corporate Debtor, forming part of its liquidation estate, is being offered for sale. The bidding shall take place through online e-auction service provider Linkstar Infosys Private Limited at https://eauctions.co.in/

SR. NO.	PARTICULARS	DETAILS
1	Date and Time of Auction	**Date:** Monday, May 22, 2023 **Time:** 11:00 a.m. to 4:00 p.m. (with unlimited extension of 5 minutes)
2	Address and e-mail of the Liquidator as registered with IBBI	**Reg. Address:** Naman Midtown, B Wing, 1106, 11th Floor, Behind Kamgar Kala Kendra, Senapati Bapat Marg, Elphinstone West, Mumbai City, Maharashtra, 400013. **Reg. Email Id:** ca.udayraj@vsjure.in **Process specific Email Id:** psp@sumedhamanagement.com

Particulars of asset	Reserve Price (Amt. In Rs.)	Initial Earnest Money Deposit (Amt. In Rs.)	Incremental Value (Amt. In Rs.)
Block - I At Dapoli: Open land at Gut no. 94/20 (admeasuring 8296 Sq. Mtrs.) and Gut no. 94/2 (admeasuring 303 Sq. Mtrs) off State Highway number 96, Village Ungaon, Taluka - Dapoli, Dist. Ratnagiri, Maharashtra- 415 706.	Rs. 8,66,000/- (Rupees Eight Lakhs Sixty-Six Thousand Only)	Rs. 86,600/- (Rupees Eighty-Six Thousand Six Hundred Only)	Rs. 10,000/- (Rupees Ten Thousand Only)
Block – II At Chicalim: Land at Survey No. 153/1 (admeasuring approx. 1,13,755 Sq. Mtrs.), known as 'Sapal' Village Chicalim, Taluka - Mormugao, South Goa-403711.	Rs. 5,50,09,125/- (Rupees Five Crore Fifty Lakhs Nine Thousand One Hundred Twenty Five Only)	Rs. 55,00,000/- (Rupees Fifty-Five Lakhs Only)	Rs. 1,00,000/- (Rupees One Lakh Only)

Important Notes:
1. The sale shall be on "AS IS WHERE IS", "AS IS WHAT IS", "WHATEVER IT IS", "WHATEVER THERE IS" and "WITHOUT RECOURSE BASIS" and as such, the sale shall be without any kind of warranties and indemnities. The sale is conducted under the provisions of Code and the Insolvency and Bankruptcy Board of India (Liquidation Process) Regulations, 2016 made thereunder.
2. The details of the process and timelines of VDR access, site visit, due diligence etc. are outlined in the E-Auction Process Document. The said E-Auction Process Document will be available on the website of e-auction service provider Linkstar Infosys Private Limited from April 19, 2023. Address to the said website is: https://eauctions.co.in/.
3. Interested bidders shall participate after mandatorily reading and agreeing to the relevant terms and conditions including as prescribed in E-Auction Process Document and accordingly, submit their expression of interest in the manner prescribed in E-Auction Process Document.
4. The Liquidator has the absolute right to accept or reject any or all offer(s) or adjourn/postpone/cancel/modify/terminate the e-Auction or withdraw any assets thereof from the auction proceeding at any stage without assigning any reason thereof.
5. As per proviso to sub-clause (f) of clause (1) of section 35 of Code, the interested bidder shall not be eligible to submit a bid if it fails to meet the eligibility criteria as set out in section 29A of Code (as amended from time to time).

Sd/-
Udayraj Patwardhan
IBBI/IPA-001/IP-P00024/2018-17/10057
Liquidator of Pinky Shipyard Pvt Ltd (in liquidation)
Authorisation for assignment no. – AA1/10057/02/110123/103761 (valid till January 02, 2024)
Date: April 18, 2023
Place: Mumbai

आम्ही 'राष्ट्रवादी'तच

पान १ वरून

माझ्या सहकारी आमदारांबाबत गैरसमज निर्माण करण्याचे काम जाणीवपूर्वक वेगवेगळ्या ठिकाणी होताना दिसत आहे. वास्तविक ज्या काही बातम्या दाखविल्या जात आहेत किंवा येत आहेत त्या बातम्यांमध्ये काही तथ्य नाही.'' दरम्यान, विविध दूरचित्रवाणी वाहिन्यांवर इतर राजकीय पक्षांचे नेते आपआपली मते व्यक्त करत आहेत. याबाबत बोलताना पवार म्हणाले की, '' बाबांनी काही काळजी करू नका. पवारसाहेबांच्या मार्गदर्शनाखाली, नेतृत्वाखाली पक्षाची स्थापना झालेली आहे. पक्षात अनेक चढउतार आले. राजकारणात सत्ता होती, कधी सत्ता नव्हती परंतु ज्या काही बातम्या पसरविल्या जात आहेत त्या जाणीवपूर्वक पसरविल्या जात आहेत.''

घराबाहेर कॅमेरे काय लावता ?

अजित पवार यांच्या सरकारी निवासस्थानाबाहेर दूरचित्रवाणी वाहिन्यांनी कॅमेरे लावले होते. त्याबाबत त्यांनी तीव्र नाराजी व्यक्त केली. ते म्हणाले, '' सरकारी बंगला मिळालेत आहे त्याच्या बाहेर कॅमेरे लावता, अरे काय चालतंय तुमचं. तिथे बाहेर कॅमेरे लावून मी बोलणार आहे का? तुमच्याशी मला बोलायचं असेल तर पक्ष कार्यालय किंवा विधानभवन परिसरात बोलेन, आपण सर्वांनी सभ्यता पाळली पाहिजे.''

महाविकास आघाडी भक्कम आहे

सर्वोच्च न्यायालयाचा निकाल काय येईल तो येईल आम्ही महाविकास आघाडीच्या सभा सुरू केल्या आहेत. सभांमध्ये प्रत्येक पक्षाचे दोन नेते वेगवेगळ्या सभांमध्ये बोलणार. असे महाविकास आघाडीत ठरविण्यात आले आहे. बोलताना-यांची बातमी देण्याऐवजी अजित पवार का बोलले नाही? याचीच चर्चा केली जाते. अरे एवढे प्रेम का उतू जाते माझ्यावर? हे काही बरोबर नाही असा टोला पवारांनी माध्यमांना लगावला

छत्रपती संभाजीनगर महानगरपालिका, छत्रपती संभाजीनगर

जा.क्र./मनपा/PMAY/2023/14 दिनांक : १७/०४/२०२३

ई-निविदा सूचना (दुसरी वेळ)

आयुक्त महानगरपालिका, प्रधान मंत्री आवास योजना (स.) घटक क्र. ३ प्रतिकृती क्र. ५ (DROH) अंतर्गत परवडणाऱ्या घरांचा खाजगी भागीदारी तत्त्वावर शासकीय जमिनीवर गृह प्रकल्प उभारणीसाठी खालील ४ ठिकाणी निविदा (RFP) मागविण्यात येत आहे. सविस्तर माहिती https://www.mahatenders.gov.in या पोर्टलवर दिनांक १८/०४/२०२३ ते ०३/०५/२०२३ पर्यंत उपलब्ध आहे.

अ.क्र.	ठिकाणाचे नाव	टेंडर आय.डी.	निविदा शुल्क	इसारा रक्कम
१	सुंदरवाडी गट क्र. ९, १०	2023_AMCA_883617_2	रु. 11,800/-	रु. ५०.०० लाख
२	तीसगाव गट क्र. २२५/१	2023_AMCA_883647_2	रु. 11,800/-	रु. ५०.०० लाख
३	तीसगाव गट क्र. २२७/१	2023_AMCA_883667_2	रु. 11,800/-	रु. ५०.०० लाख
४	पडेगाव गट क्र. ६९	2023_AMCA_883690_2	रु. 11,800/-	रु. २२.७० लाख

स्वाक्षरित
आयुक्त तथा प्रशासक,
छत्रपती संभाजीनगर महानगरपालिका

दृष्टिक्षेपात

हरियानात इमारत कोसळून चौघांचा मृत्यू

चंडीगड : हरियानामधील कर्नाल जिल्ह्यातील सारोरी गावात मंगळवारी पहाटे, तीन मजली राईस मिल कोसळल्याने तेथे काम करत असलेल्या चार कामगारांचा मृत्यू झाला असून २० कामगार जखमी झाले आहेत. मृत कामगार हे बिहारमधील होते. ही दुर्घटना घडली त्यावेळी, या इमारतीमध्ये एकूण १५० कामगार होते, त्यापैकी १२६ कामगार सुखरूप असल्याची माहिती पोलिसांनी दिली. इमारतीची रचना करताना सुरक्षिततेबाबतच्या नियमांचे पालन केले नसल्याने ही दुर्घटना घडल्याचा प्राथमिक अंदाज पोलिसांनी वर्तवला आहे. त्याकडामाणे याप्रकरणाची चौकशी करण्यासाठी समिती नेमण्यात आल्याची माहितीही पोलिसांनी दिली.

राजस्थानाच्या कॅबिनेट मंत्र्यांविरोधात एफआयआर

महेश जोशी

जयपूर : राजस्थान सरकारमधील कॅबिनेट मंत्री महेश जोशी आणि अन्य पाच जणांवर एफआयआर दाखल करण्यात आल्याची माहिती मंगळवारी पोलिसांनी दिली. येथील रामप्रसाद नावाच्या ३८ वर्षीय व्यक्तीला आत्महत्येस प्रवृत्त केल्याचा आरोप जोशी आणि अन्य पाच जणांवर ठेवण्यात आला आहे. रामप्रसाद याने सोमवारी, येथील सुभाष चौक परिसरातील एका गोदामामध्ये आत्महत्या केली. यापूर्वी त्याने एका व्हिडिओच्या माध्यमातून मंत्री जोशी आणि अन्य पाच जण आपल्या कुटुंबासमोर अडचणी निर्माण करत असल्याने, आपल्याला हे टोकाचे पाऊल उचलावे लागत असल्याचे म्हटले आहे. दरम्यान, या प्रकरणातील आरोपींविरोधात कारवाईची मागणी करत, रामप्रसादच्या कुटुंबीयांनी धरणे आंदोलन सुरु केले आहे.

मुस्लिम कोटासंबंधी याचिकांवर २५ ला सुनावणी

रण कर्नाटकचे

नवी दिल्ली, ता. १८ (पीटीआय) : कर्नाटकमधून चार टक्के मुस्लिम आरक्षण हटविण्याच्या निर्णयाला आव्हान देणाऱ्या याचिकांवरील सुनावणीस सर्वोच्च न्यायालयाने मंगळवारपर्यंत (ता.२५) पुढे ढकलली आहे.

आरक्षणासंदर्भातील या याचिकांवर उत्तर देण्यासाठी राज्य सरकारने न्यायालयाकडे वेळ मागितला होता. त्यानंतर ही सुनावणी पुढील पुढे ढकलली.

न्या. जे. के. जोसेफ आणि बी. व्ही., नागरत्ना यांच्या खंडपीठाने म्हटले, की शैक्षणिक संस्था आणि सरकारी नोकरभरतीत कोटाच्याच लाभ योक्कलिंग समाजाला देण्यात येणार नाही आणि लिंगायत कोटाला २५ एप्रिलपर्यंत स्थगित करण्याचे आश्वासन राज्य सरकारने १३ एप्रिल रोजी दिले होते. कर्नाटक सरकारचे वकील सॉलिसिटर जनरल तुषार मेहता यांनी सांगितले होते, की समलैंगिक विवाहावर त्यांना घटनापीठासमोर सुनावणी घ्यायची आहे. आरक्षण कोट्याच्या मुद्दावर या आठवडाअखेरपर्यंत ते उत्तर देतील. वेळ देण्यासाठी राज्य सरकारने न्यायालयाला केलेल्या विनंतीवर काही याचिकादारांच्या वाऱ्यूने लढणारे ज्येष्ठ विधिज्ञ कपिल सिब्बल यांनी आक्षेप घेतला नाही. पण सरकारने या आठवडाअखेरपर्यंत उत्तर द्यावे, अशी अपेक्षा व्यक्त केली. आता या याचिकांवर २५ एप्रिलला सुनावणी होणार आहे.

'हुबळी-धारवाड 'मधून भाजपचे तेगनिकाय लढणार

तेगनिकाय

बंगळूरू, ता. १८ (पीटीआय) : कर्नाटक विधानसभा मतदारसंघासाठी भारतीय जनता पक्षाने दहा उमेदवारांची तिसरी यादी सोमवारी (ता.१७) रात्री जाहीर केली. राज्याचे माजी मुख्यमंत्री जगदीश शेट्टर यांच्या हुबळी-धारवाड मध्य मतदारसंघातून भाजपने महेश तेंगिनकाय यांची रिंगणात उतरविले आहे. पक्षाने तिकीट न दिल्याने नाराज शेट्टर यांनी काल काँग्रेसमध्ये प्रवेश केला आहे.

तेंगिनकाय या नवख्या चेहऱ्याला उमेदवाराला भाजपने शेट्टर यांच्या मतदारसंघातून उमेदवारी दिली आहे. ते म्हणाले, ''भाजपने मला ओळखले आहे आणि माझ्यासारख्या सामान्य कार्यकर्त्यांना तिकीट दिले. मोठ्या फरकाने जिंकून येण्याचा विश्वास मला आहे.हुबळी-धारवाडमध्ये आम्ही सर्वांना सोबत घेऊन काम करू व या शहराला आदर्श शहर बनवू.''

तेंगिनकाय यांचा ही पहिली विधानसभा निवडणूक आहे. ते सध्या कर्नाटक भाजपचे प्रदेश सरचिटणीस आहेत. युवा मोर्चाशी तेंगिनकाय संबंधित आहेत. राज्यात संघटनात्मक जबाबदाऱ्या त्यांनी पार पाडल्या आहेत. ते लिंगायत समाजातील प्रभावी नेते मानले जातात आणि हुबळी-धारवाडवर त्यांची चांगली पकड आहे.

दोन जागांवरीव नावे घोषित करणे बाकी

- भाजपने आतापर्यंत २२२ उमेदवारांची नावे जाहीर केली आहेत. पहिल्या यादीत १८९, दुसऱ्या यादीत २३ आणि तिसऱ्या यादीत दहा उमेदवारांचा समावेश आहे. अजून दोन जागांवरील नावे भाजपने घोषित केलेली नाहीत.

'अमूल'वर बहिष्कार घालण्याची गरज नाही

सुरत, ता. १८ (पीटीआय) : कर्नाटकमधील विधानसभा निवडणुकीत राज्यातील दूध संस्था 'नंदिनी' विरोधात गुजरातमधील 'अमूल' असा वाद सुरू असताना 'दक्षिणेकडील राज्यांमध्ये अमूलवर बहिष्कार घालण्याची काही गरज नाही,' असे प्रतिपादन गुजरातचे मुख्यमंत्री भूपेंद्र पटेल यांनी सोमवारी (ता.१७) केले.

बंगळूरमध्ये 'अमूल'ने त्यांच्या दुधाचे वेगवेगळे प्रकार विकणार असल्याची घोषणा केल्यानंतर येथील 'नंदिनी' आणि 'अमूल'मध्ये वादाला तोंड फुटले. यावर बोलताना पटेल म्हणाले, ''माझ्या दृष्टीने अमूलवर बहिष्कार टाकण्याची गरज नाही. तुम्हाला जे करायचे आहे ते तुम्ही करा. अमूल काही हिसकावत असेल तर निषेधाचा बाब आहे. दक्षिणी राज्यांमध्ये 'अमूल'ला परवानगी देऊन कर्नाटकमधील सत्ताधारी भाजप सरकार 'नंदिनी' बंद पाडण्याचा घाट घालतो आहे, असा आरोप काँग्रेस आणि धर्मनिरपेक्ष जनता दलाने (जेडीएस) केला होता. 'अमूल'ला प्रस्थापित करण्यासाठी 'नंदिनी'च्या उत्पादनांची टंचाई निर्माण केली जाईल, अशी भीतीही या विरोधी पक्षांनी केली होती. मुख्यमंत्री बसवराज बोम्मई सरकारने हे आरोप फेटाळून लावीत 'अमूल'कडून 'नंदिनी'ला कोणताही धोका नसल्याचे स्पष्ट केले होते.

भूपेंद्र पटेल

'मोदी व बोम्मई हे कन्नडविरोधी'

नवी दिल्ली, ता.१८ (एएनआय) : सुदानमधील हिंसाचारामुळे अडकलेल्या कर्नाटकातील ३१ आदिवासींना सोडवण्यासाठी केंद्रातील भाजप सरकारने कोणतेही प्रयत्न केले नाहीत,'' असा दावा काँग्रेसचे राष्ट्रीय प्रवक्ते आणि कर्नाटकमधील प्रभारी रणदीप सुरजेवाला यांनी मंगळवारी केला.

पंतप्रधान नरेंद्र मोदी आणि कर्नाटकचे मुख्यमंत्री बसवराज बोम्मई हे 'कन्नडविरोधी' असल्याची टीका करीत सुरजेवाला यांनी ट्विटमध्ये म्हटले की, 'हक्की पिक्की या आदिवासी जमातीमधील ३१ कन्नड नागरिक सुदानमधील अंतर्गत यादवीत अडकून पडले आहेत. त्यांची सुटका करून सुरक्षितपणे परत आणण्याऐवजी कन्नडविरोधी मोदी सरकारने त्यांना वाऱ्यावर सोडले आहे. प्रल्हाद जोशी, शोभा कारंदजे आणि भाजपचे खासदार कोटे आहेत? श्रीयुत बोम्मई तुमचे लाज वाटते. या प्रकरणावर परराष्ट्र विभागाने अद्याप कोणतेही अधिकृत निवेदन प्रसिद्ध केलेले नाही, असा दावा सुरजेवाला यांनी केला.

आम्ही 'राष्ट्रवादी'तच

पान १ वरून

केले. ते म्हणाले की, '' कारण नसताना माझ्याबद्दल किंवा माझ्या सहकारी आमदारांबद्दल गैरसमज निर्माण करण्याचे काम जाणीवपूर्वक वेगवेगळ्या ठिकाणी होताना दिसत आहे. वास्तविक ज्या काही बातम्या दाखविल्या जात आहेत किंवा येत आहेत त्या बातम्यांमध्ये काही तथ्य नाही.'' दरम्यान, विविध दृचित्रवाणी वाहिन्यांवर इतर राजकीय पक्षांचे नेते आपआपली मते व्यक्त करत आहेत. याबाबत बोलताना पवार म्हणाले की, '' कोणांनी काही काळजी करू नका. पवारसाहेबांच्या मार्गदर्शनाखाली, नेतृत्वाखाली पक्षाची स्थापना झालेली आहे. पक्षात अनेक चढउतार आले. राजकारणात सत्ता होती, कधी सत्ता नव्हती पांतु ज्या काही बातम्या पसरविल्या जात आहेत त्या जाणीवपूर्वक पसरविल्या जात आहेत.''

घराबाहेर कॅमेरे काय लावता ?

अजित पवार यांच्या सरकारी निवासस्थानाबाहेर दृचित्रवाणी वाहिन्यांनी कॅमेरे लावले होते. त्याबाबत त्यांनी तीव्र नाराजी व्यक्त केली, ते म्हणाले, '' सरकारी बंगला मिळाला आहे त्याच्या बाहेर कॅमेरे लावता, अरे काय चाललंय तुमचं. तिथे बाहेर कॅमेरे लावून मी बोलणार आहे का? तुमच्याशी मला बोलायचं असेल तर पक्ष कार्यालय किंवा विधानभवन परिसरात बोलेन, आपण सर्वांनी सभ्यता पाळली पाहिजे.''

महाविकास आघाडी भक्कम आहे

- सर्वोच्च न्यायालयाचा निकाल काय येईल तो येईल आम्ही महाविकास आघाडीच्या सभा सुरू केल्या आहेत. सभांमध्ये प्रत्येक पक्षाचे दोन नेते वेगवेगळ्या सभांमध्ये बोलणार असे महाविकास आघाडीत ठरविण्यात आले आहे. बोलणाऱ्यांची बातमी देण्यापेक्षा अजित पवार का बोलले नाही? याचीच चर्चा केली जाते. अरे एवढे प्रेम का उतू जाते माझ्यावर? हे काही बरोबर नाही असा टोला पवारांनी माध्यमांना लगावला

हत्याकांड-खून तुलना अशक्य

'बिल्किस बानो'प्रकरणी न्यायालयाचे निरीक्षण

नवी दिल्ली, ता.१८ : ''एका गर्भवती स्त्रीवर सामूहिक बलात्कार होतो, अनेक लोक मारले जातात. येथे तुम्ही पीडितेच्या खटल्याची केवळ खुनाशी तुलना करू शकत नाही. ज्या पद्धतीने सरकारचं आणि संत्रे याची तुलना होऊ शकत नाही त्याप्रमाणे सामूहिक हत्याकांडाची तुलना एखाद्या छोट्या खुनाशी होऊ शकत नाही,'' असे सडेतोड निरीक्षण सर्वोच्च न्यायालयाने आज बिल्किस बानो सामूहिक बलात्कार आणि कुटुंबीयांच्या हत्याप्रकरणी नोंदविले.

सर्वसाधारणपणे गुन्हे हे समाजाच्याविरोधात केले जातात. जे मुळातच जे असमान हे त्यांना समानपातळीवर आणता येऊ शकत नाही, असेही न्यायालयाने स्पष्ट केले.

दोषींना मुक्ता करण्याच्या प्रकरणातील मूळ कागदपत्रे तयार ठेवण्याचे आदेश सर्वोच्च न्यायालयाने गुजरात सरकारला दिले होते. या आदेशाचा फेरआढावा घेण्यासाठी याचिका दाखल करण्याचा विचार करत असल्याचे केंद्र आणि सरकारने आज सर्वोच्च न्यायालयात सांगितले. न्या. के. एम. जोसेफ आणि न्या. बी.व्ही. नागरत्ना यांनी या प्रकरणातील अकरा दोषींना मंजूर करण्यात आलेल्या पॅरोलवर प्रश्नचिन्ह उपस्थित केले आहे.

रेल्वेची धडक बसून मडुऱ्यात तीन गवे ठार

पान १ वरून

मादी, दीड वर्षाचे वासरू जागीच ठार झाले तर एक मोठा गवा (अंदाजे पाच वर्ष) रेडा गंभीर जखमी झाला. जखमी गवा रेल्वे मार्गालगत असलेल्या काजू बागेत सुमारे चार तास ताटकळत होता. मात्र, धडक जोरात बसल्याने अखेर त्याने आपले प्राण सोडले.

वनविभागाचे सावंतवाडी वनक्षेत्रपाल मदन शिरसाळ, वनपाल नागेश खोराटे, वनरक्षक संग्राम पाटील, आप्पासो राठोड, चंद्रकांत पडते, ग्रामस्थ रामदास केणी यांनी मृत गव्यांचा पंचनामा करत विल्हेवाट लावली. दरम्यान, रेल्वे मार्गावर वन्य प्राण्यांचा वावर असल्याने संरक्षक जाळी बसविणे आवश्यक आहे. यासंदर्भात लवकरच पालकमंत्री रविंद्र चव्हाण यांची भेट घेणार असल्याचे मडुरा उपसरपंच बाळू गावडे यांनी सांगितले

जळगाव @ ४५ अंश

पान १ वरून

हवामान अभ्यासक, वेलवेस वेदरचे संचालक नीलेश गोरे यांच्याकडे तापमानाची नोंद ४५ अंश नोंदली गेली. कडक उन्हामुळे नागरिक डोक्याला रुमाल, टोपी घालूनच बाहेर पडत आहेत.

जळगावमधील तालुकानिहाय तापमान असे

जळगाव- ४५ अंश सेल्सिअस, भुसावळ- ४५, अमळनेर- ४४, बोदवड- ४३, भडगाव- ४४, चोपडा- ४३, चाळीसगाव- ४२, धरणगाव- ४३, एरंडोल- ४४, फैजपूर- ४४, जामनेर- ४५, मुक्ताईनगर- ४४, पारोळा- ४३, पाचोरा- ४४, रावेर- ४४, वरणगाव- ४५, यावल- ४३ अंश सेल्सिअस.

महाराष्ट्र कृषि विद्यापीठे परीक्षा मंडळ, पुणे

१३२/ब, भोसलेनगर, शिवाजीनगर, पुणे- ४११००७

फोन ०२०-२५५३८११९/२५५३८५१९ (कार्यालय), ई मेल : maueb@yahoo.co.in

– निवेदन –

महाराष्ट्रातील खासगी कृषि विद्यापीठांतील शैक्षणिक वर्ष २०२२-२०२४ च्या पदव्युत्तर अभ्यासक्रमांच्या प्रवेशासाठी महाराष्ट्र कृषि विद्यापीठे परीक्षा मंडळ, पुणे यांचेमार्फत विविध ८९ विषयांकरिता मास्टर्स प्रवेश परीक्षा-२०२३ दि. २३-७-२०२३ ते दि. २४-७-२०२३ या कालावधीत घेण्यात निश्चित झाले आहे. त्यासाठी ऑनलाईन अर्ज करण्याची प्रक्रिया दि. १९-५-२०२३ ते दि. २-६-२०२३ या कालावधीत होणार आहे. प्रवेश घेण्यासाठी इच्छुक विद्यार्थ्यांनी अधिक माहितीसाठी महाराष्ट्र कृषि विद्यापीठ व संलग्न परिषदेच्या http://www.mcaer.org या संकेतस्थळावर माहितीपुस्तिकेचे (PG-CET- 2023 Information Bulletin) अवलोकन करून ऑनलाईन अर्ज व संबंधित परीक्षा शुल्क भरावे.

दिनांक : १८-४-२०२३
स्थळ : पुणे

स्वाक्षरी/-
नियंत्रक
महाराष्ट्र कृषि विद्यापीठे परीक्षा मंडळ, पुणे

दाभोलकरप्रकरणी आता देखरेख नाही!

पान १ वरून

न्या. अजय गडकरी आणि न्या प्रकाश नाईक यांच्या खंडपीठापुढे याचिकेवर सुनावणी झाली. खंडपीठाने आरोपींची मागणी मंजूर केली आणि यापुढे तपासावर लक्ष ठेवणार नाही, असे स्पष्ट केले. आरोपींवर आरोपपत्र दाखल झाल्यानंतर न्यायालयाने यामध्ये देखरेख करू नये, असे निर्देश सर्वोच्च न्यायालयाने दिले आहेत. या पार्श्वभूमीवर, सध्या खटला सुरू आहे त्यामुळे आता तपासावर लक्ष ठेवणार नाही, असे खंडपीठाने स्पष्ट केले. सीबीआयच्या वतीने उच्च न्यायालयात अतिरिक्त सॉलिसिटर जनरल अनिल सिंह आणि ॲड. संदेश पाटील यांनी बाजू मांडली.

देखरेख प्रकरण काय?

आरोपपत्र दाखल झाल्यानंतर तपासावर न्यायालयाच्या देखरेखीची आवश्यकता नाही. या प्रकरणात आरोपपत्र दाखल होऊन खटला सुरू झाल्यामुळे सीबीआयच्या तपासावर न्यायालयाने देखरेख ठेवण्याची आणि याचिका प्रलंबित ठेवण्याची गरज नाही, असा दावा आरोपींच्या वतीने करण्यात आला होता. दाभोलकर कुटुंबीयांच्या वतीने या मागणीला विरोध करण्यात आला होता. हल्लेखोर आरोपी अटकेत असले, तरी मुख्य सूत्रधार कोण आहे, हत्यार, मोटारसायकल आदी तपशिलाची अद्याप माहिती नाही. त्यामुळे न्यायालयाने यापुढेही तपासावर नियंत्रण ठेवावे, अशी विनंती दाभोलकर कुटुंबीयांच्या वतीने ॲड. अभय नेवगी यांनी केली होती.

'आरपीएससी'च्या पदाधिकाऱ्यासह दोघांना अटक

जयपूर, ता. १८ : राजस्थानमध्ये २०२२मध्ये शिक्षक भरती परीक्षेदरम्यान पेपर फुटल्या प्रकरणी, राजस्थान लोकसेवा आयोगाच्या(आरपीएससी) एका पदाधिकाऱ्यासह दोघांना, राजस्थान पोलिसांच्या विशेष पथकाने ताब्यात घेतले आहे. यात सहभागी व्यक्तींची पोलिस चौकशी करत आहेत.

कोकण रेल्वे कॉर्पोरेशन लिमिटेड
(भारत सरकारचा उपक्रम)

खुली ई – निविदा (एक लिफाफा पद्धत) मागविणारी सूचना

कामाचे नाव: गोवा आणि कर्नाटक राज्यामधील कोकण रेल्वे मार्गावरील कारवार क्षेत्राच्या अंतर्गत पेडणे ते ठोकूर अनुभागामध्ये 25 केव्ही एसी ओवर हेड इक्विपमेंट आणि पॉवर सप्लाय इंस्टॉलेशनचे देखभाल कंत्राट. **(सूचना क्र: केआर/सीओ/ईएल/एएमसी-टीआरडी/टी/3/23, दि. 19/04/2023). पूर्तता कालावधी:** चोवीस महिने. **अंदाजे मूल्य:** ₹ 6,25,48,653/- जीएसटी वगळता. **बोली सुरक्षा:** ₹ 4,62,800/- **निविदेच्या ऑन लाईन सादरीकरणासाठी शेवटचा दिनांक आणि वेळ:** 10/05/2023 रोजी 15.00 वा. पर्यंत. **उघडण्याचा दिनांक आणि वेळ:** 10/05/2023 रोजी 15.30 वा. जोडपत्र / शुद्धिपत्रक जर असल्यास केवल आयआरईपीएस संकेतस्थळावर अपलोड करण्यात येईल. **निविदा कागदपत्रांचे सादरीकरण:** आयआरईपीएस द्वारे. प्रत्यक्ष आलेल्या निविदा विचारात घेतल्या जाणार नाहीत.

चलनी नाणे असल्यामुळेच चर्चा : सुळे

पान १ वरून

असल्याचे विचारले तेव्हा त्या म्हणाल्या, ''अजित पवार हे विरोधी पक्ष नेते आहेत. त्यामुळे हे नेते त्यांच्या सोयीनुसार असणार. याबाबत काही व्हिडिओ असेल तर तो ही मला पाठवा, मगच मी त्यावर बोलेल. त्यामुळे केवळ सुरू असलेल्या चर्चांवर मी काहीच बोलणार नाही.''

सुळे म्हणाल्या, ''महाराष्ट्र भूषण पुरस्कार सोहळ्या दरम्यान नागरिकांच्या मृत्यूची घटना ही दुर्दैवी आहे. तर राज्य सरकारने या मृत्यूमुखी पडलेल्यांच्या कुटुंबाला पाच लाख रुपयांची मदत जाहीर केली. पण पाच लाख रुपयांनी घरातील करता पुरुष किंवा स्त्री परत येणार नाही. त्यामुळे कुटुंबातील त्या व्यक्तीची किंमत पैशात मोजली जाऊ शकत नाही.''

खात्री केली तर कळेल...

राष्ट्रवादी पक्षातील काही आमदार नाराज असून अजित पवार भाजपसोबत जवळीक साधणार, या चर्चेवर त्या म्हणाल्या, ''मी पक्षातल्या सगळ्या आमदार-खासदारांशी बोलत आहे. राष्ट्रवादी काँग्रेसचे अध्यक्ष शरद पवार, अजित पवार, प्रदेशाध्यक्ष जयंत पाटील हे आमदारांना, माध्यम आणि जनतेकरिताही नेहमी उपलब्ध असतात. त्यामुळे जर कोणी नाराज असेल, तर अर्थातच ते अडचणीत आमच्या कानावर आले असते. आपल्या कुटुंबातील एखादी व्यक्ती नाराज असते तेव्हा ती घर सोडून जात नाही. पवार साहेब नेहमी कायमी बोलतो असे सांगतात. माध्यमांनी खात्री केली तर, अजित पवार विधानभवनात काय करीत आहे, ते समजेल.''

छत्रपती संभाजीनगर महानगरपालिका, छत्रपती संभाजीनगर

जा.क्र./मनपा/PMAY/2023/14 दिनांक : १७/०४/२०२३

ई-निविदा सूचना (दुसरी वेळ)

आयुक्त महानगरपालिका, प्रधान मंत्री आवास योजना (ग.) घटक क्र. ३ प्रतिकृती क्र. ५ (DROH) अंतर्गत परवडणाऱ्या घरांचा खाजगी भागीदारी तत्त्वावर शासकीय जमिनीवर गृह प्रकल्प उभारणीसाठी खालील ४ ठिकाणी निविदा (RFP) मागविण्यात येत आहे. सविस्तर माहिती https://www.mahatenders.gov.in या पोर्टलवर दिनांक १८/०४/२०२३ ते ०३/०५/२०२३ पर्यंत उपलब्ध आहे.

अ.क्र.	ठिकाणाचे नाव	टेंडर आय.डी.	निविदा शुल्क	इसारा रक्कम
१	सुंदरवाडी गट क्र. ९, १०	2023_AMCA_883617_2	रु. 11,800/-	रु. ५०.०० लाख
२	तीसगाव गट क्र. २२५/१	2023_AMCA_883647_2	रु. 11,800/-	रु. ५०.०० लाख
३	तीसगाव गट क्र. २२७/१	2023_AMCA_883667_2	रु. 11,800/-	रु. ५०.०० लाख
४	पडेगाव गट क्र. ६९	2023_AMCA_883690_2	रु. 11,800/-	रु. २२.७० लाख

स्वाक्षरित
आयुक्त तथा प्रशासक,
छत्रपती संभाजीनगर महानगरपालिका

PUBLIC NOTICE OF AN AUCTION FOR SALE
PINKY SHIPYARD PRIVATE LIMITED (IN LIQUIDATION)
(CIN - U35111GA1991PTC001139)
Regd. Office.: Survey No. 209/2, Zorinto, Sancoale Village, Taluka Mormugao, Goa – 403 801

Notice is hereby given to the public in general in connection with sale of assets owned by Pinky Shipyard Private Limited (in liquidation) ("Corporate Debtor"), offered by the Liquidator appointed by the Hon'ble NCLT, Mumbai Bench vide order MA No. 1726/2019 in C.P. (IB) No. 1634/(MB)/2017 dated December 12, 2019 (date of receipt of order - December 13, 2019) under The Insolvency and Bankruptcy Code, 2016 ("Code").
The assets of Corporate Debtor, forming part of its liquidation estate, is being offered for sale. The bidding shall take place through online e-auction service provider Linkstar Infosys Private Limited at https://lsauctions.co.in/

SR. NO.	PARTICULARS	DETAILS
1	Date and Time of Auction	**Date:** Monday, May 22, 2023 **Time:** 11:00 a.m. to 4:00 p.m. (with unlimited extension of 5 minutes)
2	Address and e-mail of the Liquidator as registered with IBBI	**Reg. Address:** Naman Midtown, B Wing, 1106, 11th Floor, Behind Kamgar Kala Kendra, Senapati Bapat Marg, Elphinstone West, Mumbai City, Maharashtra, 400013. **Reg. Email Id:** ca.udayraj@vsjure.in **Process specific Email Id:** psplj@sumedhamanagement.com

Particulars of asset	Reserve Price (Amt. in Rs.)	Initial Earnest Money Deposit (Amt. in Rs.)	Incremental Value (Amt. in Rs.)
Block - I At Dapoli: Open land at Gut no. 94/20 (admeasuring 8296 Sq. Mtrs.) and Gut no. 94/2 (admeasuring 303 Sq. Mtrs) off State Highway number 96, Village Ulagaon, Taluka - Dapoli, Dist. Ratnagiri, Maharashtra- 415 706.	Rs. 8,66,000/- (Rupees Eight Lakhs Sixty-Six Thousand Only)	Rs. 86,600/- (Rupees Eighty-Six Thousand Six Hundred Only)	Rs. 10,000/- (Rupees Ten Thousand Only)
Block – II At Chicalim: Land at Survey No. 153/1 (admeasuring approx. 1,13,755 Sq. Mtrs.), known as "Sapal" Village Chicalim, Taluka - Mormugao, South Goa- 403711.	Rs. 5,50,09,125/- (Rupees Five Crore Fifty Lakhs Nine Thousand One Hundred Twenty Five Only)	Rs. 55,00,000/- (Rupees Fifty-Five Lakhs Only)	Rs. 1,00,000/- (Rupees One Lakh Only)

Important Notes:
1. The sale shall be on "AS IS WHERE IS", "AS IS WHAT IS", "WHATEVER IT IS", "WHATEVER THERE IS" and "WITHOUT RECOURSE BASIS" and as such, the sale shall be without any kind of warranties and indemnities. The sale is conducted under the provisions of Code and the Insolvency and Bankruptcy Board of India (Liquidation Process) Regulations, 2016 made thereunder.
2. The details of the process and timelines of VDR access, site visit, due diligence etc. are outlined in the E-Auction Process Document. The said E-Auction Process Document will be available on the website of e-auction service provider Linkstar Infosys Private Limited from April 19, 2023. Address to the said website is: https://lsauctions.co.in/.
3. Interested bidders shall participate after mandatorily reading and agreeing to the relevant terms and conditions including as prescribed in E-Auction Process Document and accordingly, submit their expression of interest in the manner prescribed in E-Auction Process Document.
4. The Liquidator has the absolute right to accept or reject any or all offer(s) or adjourn/postpone/cancel/modify/terminate the e-Auction or withdraw any assets thereof from the auction proceeding at any stage without assigning any reason thereof.
5. As per proviso to sub-clause (f) of clause (1) of section 35 of Code, the interested bidder shall not be eligible to submit a bid if it fails to meet the eligibility criteria as set out in section 29A of Code (as amended from time to time).

Sd/-
Udayraj Patwardhan
IBBI/IPA-001/IP-P00024/2016-17/10057
Liquidator of Pinky Shipyard Pvt Ltd (in liquidation)
Authorisation for assignment no. – AA1/10057/02/110123/103761 (valid till January 02, 2024)
Date: April 18, 2023
Place: Mumbai

बेकायदा रेती व्यवसाय प्रकरणी ६५ गुन्हे नोंद

उच्च न्यायालयासमोर माहिती सादर

प्रतिनिधी
पणजी

बेकायदा रेती प्रकरणातील अवमान याचिकेवरील सुनावणीच्या वेळी पोलीस महासंचालक जसपाल सिंग यांनी प्रतिज्ञापत्र सादर करुन २०२२ पासून आतापर्यंत बेकायदा रेतीचे ६५ गुन्हे नोंद केल्याची माहिती उच्च न्यायालयासमोर दिली आहे परंतु पोलीस अधिकारी, कर्मचाऱ्यांवर कारवाई केली की नाही, याबाबत त्यांनी न्यायालयास काहीच कळविले नसल्याचे समोर आले आहे.

बेकायदा रेती काढण्याची प्रकरणे ज्या भागात घडली तेथील पोलीस कर्मचारी, अधिकाऱ्यांवर केलेल्या कारवाईची माहिती न्यायालयाने मागितली होती. ती टाळण्यात आल्याचे दिसून आले आहे.

पोलीस महासंचालकांनी प्रतिज्ञापत्रातून दिलेली माहिती अशी की, २ जेसीबी मशीन, ५० वाहने व ११ होडी जप्त करण्यात आली आहे. एकूण ११२ आरोपींना अटक करून एकूण ४ प्रकरणात आरोपपत्रे दाखल करण्यात आली आहेत. एकूण १७ प्रकरणांची सध्या चौकशी चालू असून २६ वाहन चालक, १३ होडी मालक, ३० जमीन मालक, ३० कामगार व १ हॉटेल व्यवस्थापकावर कारवाई केल्याचे त्यात नमूद आहे. एकूण ९ रेती कंत्राटदारांवरही कारवाई केल्याची माहिती देण्यात आली असून कारवाई म्हणजे नेमके काय केली. याचा उल्लेख त्यात नाही. यापुढे बेकायदेशीर रेती काढण्याचे प्रकार होऊ नयेत म्हणून नजर ठेवण्याचे आदेश देण्यात आले आहेत.

हंप टाईप गतिरोधक उभारण्याचे आदेश

प्रतिनिधी, पणजी : दक्षिण गोवा जिल्हा दंडाधिकाऱ्यांनी मुरगाव येथे 'हंप टाईप' गतिरोधक उभारण्याचे आदेश दिले आहेत. एक गतिरोधक कासावलीहून कोलवाकडे जाणाऱ्या रस्त्यावर महेश कपूर यांच्या निवासस्थानासमोर, घर क्रमांक १०८, तकीरवाडो वेळसांव येथे. त्याचप्रमाणे दुसरा हंप टाईप गतिरोधक उभारण्याचे आदेश दिले आहेत.

पालिकेत येणाऱ्या लोकांची कामे वेळेवर करा

मडगाव नगराध्यक्ष दामोदर शिरोडकर यांचे विभाग प्रमुखांना निर्देश : हेलपाटे घालायला लावू नका

प्रतिनिधी
मडगाव

मडगाव पालिकेत कामानिमित्त येणाऱ्या लोकांना हेलपाटे घालावे लागू नयेत, याची काळजी घेताना वेळेत कामे करून देण्याचे निर्देश नगराध्यक्ष दामोदर शिरोडकर यांनी पालिकेच्या विविध विभागांच्या प्रमुखांना दिले आहेत. मंगळवारी नगराध्यक्ष शिरोडकर यांनी प्रशासकीय अधिकारी अभय राणे यांना घेऊन प्रशासकीय, कर, सॅनिटरी, लेखा विभागांना भेटी दिल्या. यावेळी उपनगराध्यक्षा दिपाली सावळ उपस्थित होत्या.

नगराध्यक्ष शिरोडकर यांनी विभाग प्रमुखांकडून त्यांना भेडसावणाऱ्या समस्या जाणून घेतल्या. जन्म आणि मृत्यू नोंदणी विभागासाठी एक संगणक तसेच लेखा विभागात एक खराब झालेला प्रिंटर बदलून त्वरित नवीन खरेदी करण्यासाठी स्टोअर किपरला निर्देश देण्यात आले. कर विभागात व्यापार व अन्य परवाने मिळविण्यासाठी येणाऱ्या लोकांना जास्त समस्या जाणवत असल्याच्या तक्रारी येत असल्याचे नगराध्यक्षांनी या विभागातील अधिकाऱ्यांना सुनावले.

कोणताही शेरा फाईलवर टाकण्याआधी वरिष्ठ अधिकाऱ्यांचे मत जाणून घ्यावे. त्वरित तोडगा काढून फायली हातावेगळ्या कराव्यात. फायली पडून राहिल्यास पालिकेचा महसूल बुडत असतो याचे भान ठेवावे, असे नगराध्यक्षांनी सांगितले. प्रशासकीय अधिकारी राणे यांना त्यांनी प्रक्रिया सुटसुटीत करून लोकांना दिलासा देण्यास सांगितले.

जन्म व मृत्यूच्या दाखल्यांसंबंधीच्या फायलींचा मोठा गठ्ठा पालिकेच्या पॅसेजमध्ये पडून आहे. त्यावर उपाय काढून त्या फायली सुरक्षित ठिकाणी ठेवण्याची आवश्यकता अधिकाऱ्यांनी नगराध्यक्षांकडे बोलून दाखविली. काही कर्मचारी वेळेत कामावर येत नसल्याचे तसेच कामाच्या वेळेत कार्यालयाबाहेर पडत असल्याचे दिसून आल्याने नगराध्यक्ष शिरोडकर यांनी यापुढे कामानिमित्त कार्यालयाबाहेर जाणे भाग पडल्यास 'मूव्हमेंट रजिस्टर'वर त्याची नोंद करावी, असे निर्देश दिले आहेत.

मडगाव : जन्म आणि मृत्यूच्या दाखल्यांसंदर्भातील फाईल्स हाताळणाऱ्या प्रशासकीय विभागात पाहणी करताना नगराध्यक्ष दामोदर शिरोडकर, उपनगराध्यक्षा दीपाली सावळ, लेखा अधिकारी अभय राणे व इतर.

गणवेष परिधान न करणाऱ्यांचा भत्ता रोखून धरण्याचे निर्देश

कित्येक पालिका कर्मचारी आणि अधिकारी गणवेष शिलाई तसेच तो धुण्यासाठी भत्ता घेत असले, तरी गणवेष परिधान करत नसल्याचे आढळून आले आहे. त्यामुळे नगराध्यक्षांनी टिपणी टाकली असून मुख्याधिकाऱ्यांना यापुढे विनागणवेष आढळणाऱ्या अधिकारी वा कर्मचाऱ्यांच्या भत्त्याची रक्कम रोखून धरण्याचे निर्देश दिले आहेत. दरम्यान, कामचुकारांवर लक्ष ठेवण्यासाठी बंद असलेला यांत्रिकी हजेरीपट कार्यान्वित करून तो सक्तीचा करण्याची मागणी काही नगरसेवकांकडून करण्यात येत आहे.

नियमित चार ते पाच तास पाणीपुरवठा!

प्रतिनिधी
पणजी

गोव्यातील नागरिकांना दररोज ४ ते ५ तास पाणी देता येत नसेल तर याचा अर्थ राजकीय वर्ग यंत्रणा चालवण्याइतका सक्षम नाही, असे सार्वजनिक बांधकाममंत्री नीलेश काब्राल म्हणाले.

पणजीतील सायन्स फिल्म फेस्टिव्हला आले असता मंत्री नीलेश काब्राल पत्रकारांशी बोलत होते. 'जर आपण राजकीय वर्ग म्हणून ४ ते ५ तास पाणी देऊ शकत नाही आणि उद्दिष्ट २४ तासांपर्यंत वाढवू शकत नाही, तर आपण यंत्रणा चालविण्यास पुरेसे सक्षम नाही, असेही नीलेश काब्राल म्हणाले. लोकांनी किमान चार ते पाच तास पाणी देण्याचा प्रयत्न करणार त्यानंतर काही दिवसांत घरोघरी २४ तास पाणी देण्यासाठी प्रयत्न केला जाईल, असेही ते म्हणाले. लोकांनी पाठिंबा दिल्यास हे उद्दीष्ट नक्कीच साध्य होईल, असेही ते म्हणाले. मार्चच्या शेवटच्या आठवड्यात काब्राल यांनी आश्वासन दिले होते की १५ एप्रिलपासून, प्रत्येक कुटुंबांना दिवसातून चार तास खात्रीपूर्वक पुरवठ्याची अपेक्षा आहे. या आश्वासनाबाबत विचारलेल्या प्रश्नाला काब्राल उत्तर देत होते.

डिचोली येथे युवतीच्या विनयभंग प्रकरणी मौलवीला अटक

प्रतिनिधी
डिचोली.

मुस्लीमवाडा डिचोली येथील एका २१ वर्षीय युवतीचा ती काम करीत असलेल्या डिचोली शहरातील एका सुपर मार्केटमध्ये जाऊन विनयभंग केल्या प्रकरणी डिचोली पोलिसांनी डिचोली औद्योगिक वसाहतीत राहणाऱ्या मन्नन अब्दुल इब्राहीम शेख (वय ३६) या मौलवीस अटक केली. ही घटना अत्यंत संतापजनक असून या प्रकरात सहभागी असलेल्या सदर मौलवीस कठोर शिक्षा व्हावी, अशी मागणी महिला समाजसेविका तारा केरकर यांनी केली आहे.

सदर घटना १६ एप्रिल रोजी दु. २.५० वा. घडली. डिचोली शहरातील एका सुपर मार्केटमध्ये काम करणाऱ्या सदर युवतीला मन्नन शेख याने जबरदस्ती करत तिच्यावर बळजबरी केली. या प्रकारानंतर सदर मन्नतने सदर युवतीच्या घरी जात तिला व तिच्या आईला धमकावले. पोलीस स्थानकात तक्रार केल्यास जीवे मारण्याची धमकी दिली होती. त्यानंतर सदर युवतीने पोलीस तक्रार सादर केली. सदर युवतीचा महिला समाजकार्यकर्त्या तारा केरकर यांच्या उपस्थितीत जबानी नोंदविण्यात आली. या तक्रारीनुसार डिचोली पोलीस निरीक्षक सुरज गावस यांच्या मार्गदर्शनाखाली डिचोली पोलिसांनी संशयित मन्नन इब्राहीम अब्दुल शेख याला अटक केली आहे.

कपिलेश्वरी येथे दुचाकींची समोरासमोर धडक

दोन्ही दुचाकीस्वार जण गंभीर जखमी : एसटीपी चेंबरमुळे अपघातांचा धोका वाढला

प्रतिनिधी
फोंडा

कपिलेश्वरी येथे दोन दुचाकींमध्ये समोरासमोर धडक होऊन झालेल्या अपघातात दोन्ही दुचाकी चालक गंभीर जखमी झाले आहेत. त्यापैकी रणजीत शांताराम कवळेकर (२२, रा. महालक्ष्मीनगर, तळावली) याच्या डोके व पायाला गंभीर दुखापत झाली असून दीपराज दीपक देसाई (२१, रा. साखळी) हा दुसरा दुचाकी चालकही जखमी झाला आहे.

मंगळवारी सकाळी ११.१५ वा. रथामळ कपिलेश्वरी येथील वळणावर हा अपघात झाला. रणजीत हा जीए ०२ एन ३०७६ या क्रमांकाच्या ॲक्टिवा स्कूटरने तळावलीहून फोंड्याकडे तर दीपराज हा जीए ०२ एम ०७५३ या हिरो होंडा स्प्लेंडरने कवळेच्या दिशेने जात होता. रथामळ येथील वळणाजवळ दोन्ही वाहनांची समोरासमोर धडक झाली. त्यात रणजीत याच्या डोके व पायाला जबर दुखापत झाली. दीपराज हाही जखमी झाला. दोघाही जखमींना १०८ रुग्णवाहिकेतून गोमेकॉत दाखल करण्यात आले. रणजीत याच्या डोक्यावर तातडीने शस्त्रक्रिया करण्यात आली असून त्याच्या पायावरही शस्त्रक्रिया करावी लागणार आहे. फोंडा पोलिसांनी घटनास्थळी पंचनामा केला.

कपिलेश्वरी : रथामळ येथील वळणावर समोरासमोर धडकलेल्या दुचाक्या.

चेंबर्सची झाकणे ठरतात अपघातास कारणीभूत!

दरम्यान, ज्या ठिकाणी हा अपघात झाला, तेथे रस्त्याच्या एका बाजूला मलनिस्सारण प्रकल्पाच्या चेंबरचे लोखंडी झाकण आहे. त्याला चुकविण्याच्या प्रयत्नात दोन्ही वाहनांची समोरासमोर धडक झाल्याचे स्थानिकांनी सांगितले. गेल्या सहा वर्षांपासून चेंबरच्या खोदकामामुळे या रस्त्यावर उंचवटे तयार झाले असून ते अपघातास कारणीभूत ठरत आहेत. अपघात टाळण्यासाठी कपिलेश्वरपासून दुर्भाटपर्यंतच्या रस्त्याचे हॉटमिक्स डांबरीकरण करण्याची मागणी घटनास्थळी जमलेल्या नागरिकांनी केली.

मडगाव येथे घराला आग

प्रतिनिधी, मडगांव : मडगावच्या रवींद्र भवनजवळ असलेल्या एका घराला सोमवारी सायंकाळी आग लागली. आगीची माहिती मिळताच मडगाव अग्निशामक दलाचे जवान तातडीने घटनास्थळी गेले व त्यांनी आगीवर नियंत्रण मिळवले. आग कशामुळे लागली याचे कारण कळू शकले नाही.

सांखळीतील लोकांचा आमच्या कामांवर विश्वास

दबावाच्या राजकारणातही आमचे पॅनल बाजी मारणार : धर्मेश सगलानी

प्रतिनिधी
डिचोली

सांखळी पालिका निवडणुकीसाठी आमच्या गटातील लोकांवर व आमच्या समर्थकांवरही सध्या मोठा राजकीय दबाव आहे. सामान्य नागरिकही ताणावात वावरत आहे. आमच्या पॅनलमार्फत निवडणूक लढविण्यास कोणी पुढे येत नसल्याने आपणास यावेळी दोन प्रभागांमध्ये उमेदवारी दाखल करावी लागली आहे. तरीही या निवडणुकीत आम्ही पूर्ण ताकद लावून लढणार आहोत. लोकांच्या विश्वासाच्या बळावर आम्ही या निवडणुकीत याहीवेळी यशस्वी होणार, असा विश्वास माजी नगराध्यक्ष धर्मेश सगलानी यांनी पत्रकारांशी बोलताना व्यक्त केला.

काही प्रभागांमध्ये रिंगणात उतरण्यासाठी उमेदवारच तयार होत नाही, बाहेरून उमेदवार आयात केल्यास संबंधित प्रभागातील सूचक व अनुमोदक तयार होत नाही, अशी परिस्थिती आहे. निवडणुकीत विजय मिळविण्यासाठी सध्या सांखळीत सुरू असलेले राजकारण व राजकीय दबाव यापूर्वी कधीच पाहिले नव्हते. गेल्या निवडणुकीत आमच्या पॅनलमधून निवडून आलेले काही नगरसेवक अर्ध्यावरच आम्हाला सोडून भाजपात गेले. तर काही नगरसेवक आता गेले. जगातील सर्वात मोठा पक्ष म्हणून नाव असलेला पक्ष आज सांखळीत आमच्या गटातील उमेदवार पळवत आहेत, ही लाजिरवाणी बाब आहे. त्यासाठीच सांखळीत सध्या काही भागांमध्ये नवीन उमेदवार उभे करण्यात आले आहेत. असेही सगलानी यांनी म्हटले.

धर्मेश सगलानी

सांखळी नगरपालिकेच्या निवडणुकीची प्रक्रिया सुरू झाल्यानंतरही नगराध्यक्ष धर्मेश सगलानी यांनी प्रथमच आपली प्रतिक्रिया व्यक्त केली. आज मंगळवारी त्यांनी आपला उमेदवारी अर्ज सादर केल्यानंतर पत्रकारांशी संवाद साधला.

साखळी नगरपालिकेत आमच्या टुगेदर फॉर सांखळी या पॅनलच्या नेत्यांनी सर्व प्रभागांमध्ये आवश्यक असलेली रणनीती आखत उमेदवार उभे केले आहेत. या प्रक्रियेत आपलाही छुपा सहभाग होता. पडद्यामागे राहून काम करताना आपण सर्व गोष्टींवर लक्ष ठेवून होतो. या नगरपालिका क्षेत्रात सध्या मोठ्या प्रमाणात राजकीय दबाव, आमिषे असल्याने रणनीती ठरविताना मोठा गाजावाजा केला नाही, असेही धर्मेश सगलानी पुढे म्हणाले.

यावेळी लोक जरी शांत असले तरी गेली दहा वर्षे आम्ही केलेली कामे. सांखळीत साकारलेले विविध विकास प्रकल्प, लोकांना दिलेल्या सोयी यावर लोक आमच्या बाजूनेच राहणार. लॉकडाऊन व कोविड काळात लोकांना घरोघरी दिलेली सेवा लोकांच्या आजही मनात आहे. गेल्या दहा वर्षांत आमच्या गटाने कधीच सुडाचे राजकारण केले नाही. कोणाचे बरे करता येत नसल्यास वाईट कधीच केले नाही. या सर्व बाबी लक्षात ठेवून या निवडणुकीतही लोक आमच्या बाजूनेच राहतील, असा विश्वास सगलानी यांनी व्यक्त केला.

गोवा खंडपीठातील निवृत्त कर्मचाऱ्यांची सर्वोच्च न्यायालयात याचिका

प्रतिनिधी, पणजी : मुंबई उच्च न्यायालयाच्या गोवा खंडपीठातील निवृत्त कर्मचारी वर्गातील अनेकांना त्यांचे निवृत्ती वेतन व इतर लाभ गेली अनेक वर्षे न मिळाल्याने त्यांनी सर्वोच्च न्यायालयात पाठविलेले पत्र याचिका म्हणून दाखल करून घेण्यात आले आहे. सर्वोच्च न्यायालयाने या प्रकरणी महाराष्ट्र – गोवा सरकारला नोटिसा बजावल्या असून स्पष्टीकरण मागितले आहे.

मुंबई उच्च न्यायालयाचे गोवा खंडपीठ पणजी या गोवा राज्याच्या राजधानीत कार्यरत असून अलिकडेच ते पर्वरी येथे स्थलांतरित करण्यात आले आहे. तेथील अनेक निवृत्त कर्मचाऱ्यांना ५ वर्षे झाली तरी थकबाकी देण्यात आलेली नाही. त्यासाठी त्यांनी सर्वोच्च न्यायालयात पत्र पाठवले आणि ती याचिका आता सुनावणीस येणार आहे.

ट्रकच्या धडकेत पादचाऱ्याचा मृत्यू

प्रतिनिधी
मडगांव

मडगाव रेल्वे स्थानकाजवळ एका अज्ञात ट्रकची धडक बसल्यामुळे सुमारे ४० वर्षीय एक इसमाचा मृत्यू झाला.

पोलिसांनी दिलेल्या माहितीनुसार, रविवारी मध्यरात्रीनंतर एक पादचारी मडगाव रेल्वे स्थानक परिसरातून नावेलीच्या दिशेने जात असताना या अज्ञात ट्रकची पादचाऱ्याला धडक बसली.

या दुर्घटनेनंतर ट्रक चालक घटनास्थळी न थांबता वाहनासह पळून गेला. ज्या ट्रकची या इसमाला धडक बसली तो ट्रक आंध्र प्रदेशात नोंद केलेला असून पोलीस या ट्रक चालकाच्या शोधात असल्याची माहिती पोलिसांनी दिली.

दरम्यान, पोलिसांना अज्ञात ट्रक चालकाविरुद्ध मृत्यूस कारणीभूत ठरल्याने गुन्हा नोंद केला आहे.

कोमुनिदाद जमिनीवरील बेकायदा बांधकामांवरील कारवाई लांबणीवर

प्रतिनिधी
काणकोण

गोव्यात सध्या चालू असलेल्या 'जी२०' शिखर परिषदेच्या आरोग्य कार्य गटाच्या बैठकांत विविध देशांमधील अतिमहनीय व्यक्ती सहभागी झालेल्या आहेत. त्यासाठी पोलीस बंदोबस्त ठेवावा लागला असल्याने आगोंद येथील कोमुनिदादीच्या जमिनीवरील बेकायदेशीर बांधकाम हटाव मोहीम पुढे ढकलण्यात आली आहे.

वरील बैठकांसाठी जो बंदोबस्त ठेवण्यात आला आहेत त्यात काणकोण पोलीस स्थानकावरील पोलिसांनाही मोठ्या प्रमाणात तैनात करण्यात आले आहे. त्यामुळे कोमुनिदादीच्या जमिनीवरील बेकायदेशीर बांधकाम हटाव मोहिमेसाठी काणकोण पोलिसांचा पुरेसा फौजफाटा पाठविणे अशक्य असल्याचे पोलीस उपअधीक्षकांनी उपजिल्हाधिकारी आणि अतिक्रमण हटाव मोहिमेचे प्रमुख असलेल्या उदय प्रभुदेसाई यांना कळविले आहे. त्यानंतर प्रभुदेसाई यांनी २० एप्रिलपर्यंत ही मोहीम पुढे ढकलण्यात आली असल्याचे कळविले आहे.

१८ रोजी ही कारवाई मोहीम निश्चित करण्यात आली हाती. आगोंद पंचायत क्षेत्रातील वाल, पारवे, कराशिरमळ येथील कोमुनिदाद जमिनीवरील एकूण ७८ अनधिकृत बांधकामे पाडण्याचा आदेश दक्षिण गोवा कोमुनिदाद प्रशासकांनी दिलेला आहे. त्यादृष्टीने १८ रोजी मोहीम राबविण्याची सर्व ती तयारी काणकोणच्या उपजिल्हाधिकारी कार्यालयाने ठेवली होती. या अतिक्रमणांत गुंतलेल्यांमध्ये सध्या भीतीचे वातावरण पसरले आहे. २० नंतर नेमके काय घडते याकडे सर्वांच्या नजरा लागून राहिल्या आहेत.

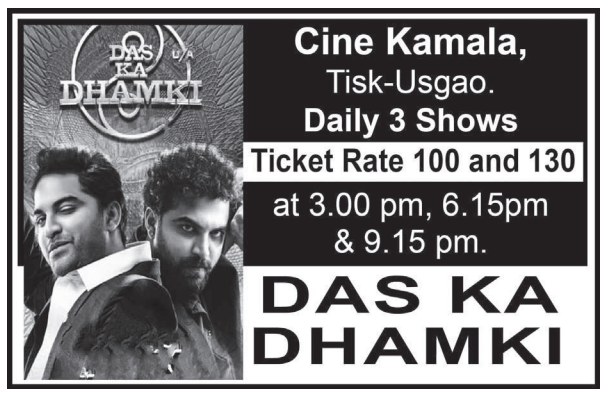

CHANGE OF NAME

I, **Kanchana,** Spouse of **JC-458539H** Ex **Sub (Hony Lt) Kashinath Mahadeo Gawas** Resident of Vill- **Bodade (Omkarwadi)** Po-**Sateli Bhedshi** Teh - **Dodamarg** Dist - **Sindhudurg** (Maharashtra) **416512** Have changed my Name from **Kanchana to Kanchan Kashinath Gawas.** Vide affidavit dated **18 Apr 2023** before Executive Magistrate **Dodamarg** (Maharashtra)

CHANGE OF NAME

I, **Vidhya,** Spouse of **JC-273922P** Ex **Sub Desai Vilas** Resident of Vill- **Kudase** Po- **Kudase** Teh - **Dodamarg** Dist - **Sindhudurg** (Maharashtra) **416512** Have changed my Name from **Vidhya** to **Vidya Vilas Desai.** Vide affidavit dated **12 Apr 2023** before Executive Magistrate **Dodamarg** (Maharashtra)

VEHICLE FOR SALE

Model: **Bolero Camper Gold 2WD BSM/ MFG date: 6/2011/** Class: Goods Carrier, Body Type: Pickup, Fuel: Diesel, CC: 2573. Company: Mahindra & Mahindra Ltd. working good condition.
The prospective buyers are requested to send sealed quotation within Ten days to the Chairman Adarsh Krishi Kharedi Vikri Prakriya Sahakari Saunstha Maryadit, Near Railway Station, Balli-Goa. 403 703.
Phone: 7083309032. Email: info@adarshkrishi.in

दक्षिण गोवा जिल्हाधिकारी यांचे कार्यालय, दक्षिण गोवा जिल्हा
माथानी साल्ढाना, प्रशासकीय संकुल,
स्थापना विभाग, कलेक्टोरेट बिल्डिंग, मडगाव–गोवा.
फोन नं. ०८३२–२७९४३२२, २७९४३२४, २७९४३२७ फॅक्स नं. ०८३२–२७९४४०२
वेबसाईट : www.southgoa.nic.in ईमेल : estab-cols.goa@nic.in
नं. १२/२५५/ईएसटी/भरती/२०२३ दिनांकित : १८.०४.२०२३

विषय : लागू असलेल्या आदर्श आचारसंहितेमुळे ज्युनियर स्टेनोग्राफर, तलाठी, निम्नश्रेणी कारकून व मल्टी टास्किंग स्टाफच्या पदासाठी जाहिरात करण्यात आलेली लेखी/परिक्षा कौशल्य चाचणी कलेक्टोरेट (दक्षिण) यांनी पुढे ढकलली आहे.
संदर्भ : जाहिरात नं. १२/२५५/ईएसटी/भरती/२०२३ दिनांकित : १३.०४.२०२३

जाहीर सूचना

स्थानिक दैनिकांमध्ये म्हणजे १) ओ हेराल्डो २) तरुण भारत व ३) भांगरभुंय मध्ये १५.०४.२०२३ रोजी प्रसिध्द झालेल्या वरील संदर्भित जाहीर सुचनेनुसार जाहिरात क्र. १२/२५५/ईएसटी/भरती/२०१९ दिनांकित : २४.०४.२०१९ नुसार ज्युनियर स्टेनोग्राफर, तलाठी, निम्नश्रेणी कारकून व मल्टी टास्किंग स्टाफ अशा विविध वर्गांअंतर्गत गट 'सी' पदांसाठी दक्षिण गोवा जिल्हा कलेक्टोरेट, मडगाव येथे अर्ज केलेल्या सर्व पात्र उमेदवारांना कळविण्यात येते की, सदर पदांसाठी पूर्वी निर्धारित केलेली लेखी परीक्षा/कौशल्य चाचणी ही पुढे ढकलण्यात येत आहे. कारण द्वारा अधिसूचना नं. ४/३१/जीईएन–ईएलएन/एमसी/२०२३–२४/एसईसी/१३ दिनांकित ०८.०४.२०२३ नुसार फोंडा नगरपालिका मंडळासाठी सार्वत्रिक निवडणूक जाहीर झाली असून त्यामुळे आदर्श आचासंहिता लागू झाली आहे.
सदर जाहिरात सूचना नं. १२/२५५/ईएसटी/भरती/२०२३ दिनांकित : १३.०४.२०१९ नुसार विविध तारखांना निर्धारित असलेल्या लेखी परीक्षा/कौशल्य चाचणी प्रसिद्ध झाल्या त्या आता याद्वारे रद्द करण्यात येत आहे व नवीन तारखा वेगळ्या सूचित करण्यात येतील.

(ए. अश्विन चंद्रू आयएएस)
जिल्हाधिकारी दक्षिण गोवा
जिल्हा मडगाव–गोवा

कोकण रेल्वे कॉर्पोरेशन लिमिटेड
(भारत सरकारचा उपक्रम)
सादर सेवा
खुली ई – निविदा (एक लिफाफा पद्धत) मागविणारी सूचना

कामाचे नाव: गोवा आणि कर्नाटक राज्यामधील कोकण रेल्वे मार्गावरील कारवार क्षेत्राच्या अंतर्गत पेडणें ते ठोकूर अनुभागामध्ये 25 केव्ही एसी ओवर हेड इक्विपमेंट आणि पॉवर सप्लाय इंस्टॉलेशनचे देखभाल कंत्राट. **(सूचना क्र: केआर/सीओ/ईएल/एएमसी-टीआरडी/टी/3/23, दि. 19/04/2023). पूर्तता कालावधी:** चोवीस महिने. **अंदाजे मूल्य:** ₹ 6,25,48,653/- जीएसटी वगळता. **बोली सुरक्षा:** ₹ 4,62,800/- **निविदेच्या ऑन लाईन सादरीकरणासाठी शेवटचा दिनांक आणि वेळ:** 10/05/2023 रोजी 15.00 वा. पर्यंत. **उघडण्याचा दिनांक आणि वेळ:** 10/05/2023 रोजी 15.30 वा. जोडपत्र / शुद्धिपत्रक जर असल्यास केवल आयआरईपीएस संकेतस्थळावर अपलोड करण्यात येईल. **निविदा कागदपत्रांचे सादरीकरण:** आयआरईपीएस द्वारे. प्रत्यक्ष आलेल्या निविदा विचारात घेतल्या जाणार नाहीत.

गोवा क्रीडा प्राधिकरण
पहिला मजला, पूर्व विंग, पहिला मजला,
ॅथलेटिक स्टेडियम, कुजिरा, बांबोळी–गोवा
फोन नं. ७०३०९४६१८३/८४ ईमेल:director@tsag.org.com
नं. एसएजी/एसीसीटीएस/जमात क्रीडा महोत्सव /२०२३–२४/ २०७ /
दिनांकित १८/०४/२०२३

निविदा सूचना
(फक्त ई–निविदा पद्धतीने)

गोवा क्रीडा प्राधिकरण, पणजी यांनी जमात क्रीडा महोत्सवासाठी क्रीडा साहित्याचा पुरवठा गोवा क्रीडा प्राधिकरण, पणजी – गोवा यांना करण्यासाठी ऑनलाईन निविदा मागविल्या आहेत.
क्रीडा साहित्याचा अंदाजित खर्च रू. ३०.५६ लाख
पूर्ण भरलेले निविदा दस्तऐवज ऑनलाईन सादर करण्याची शेवटची तारीख २६/०४/२०२३ संध्या. ३.०० वा. निविदा उघडण्याची तारिख २७/०४/२०२३ सायं. ३.३० वा.
सविस्तर निविदा सूचना व सहभागी होण्यासाठी कृपया ई–निविदा वेबसाईट (https://eprocure.goa.gov.in) ला भेट द्यावी.
कोणत्याही सहाय्यासाठी व माहितीसाठी तुम्ही खालील पत्त्यावर मेर्सेस इन्फोटेक कॉर्पोरेशन ऑफ गोवा यांच्याशी संपर्क करू शकता.
मेर्सेस इन्फोटेक कॉर्पोरेशन ऑफ गोवा,
आयटीहब, तिसरा मजला, आल्तिनो पणजी, गोवा ४०३००१
फोन : + ९१७९७२८५४२१३/ ७८२२०३९६७३/ ७९७२८७१९४४
ई–मेल : (https://eprocure.goa.gov.in)
निविदा दस्तऐवजातील कोणतीही जोडणी/गाळणी/ दुरूस्ती यासाठी फक्त (https://eprocure.goa.gov.in) वेबसाईटवरती शुद्धिपत्रक जारी केले जाईल.
कार्यकारी संचालक, गोवा क्रीडा प्राधिकरण यांनी त्याबाबतचे कोणतेही कारण स्पष्ट नकरता कोणतीही किंवा सर्व निविदा अंशत: किंवा पूर्णपणे स्वीकारण्याचा किंवा नाकारण्याचा अधिकार राखून ठेवला आहे.
डीआय/जाहिरात/११३/२०२३

PUBLIC NOTICE OF AN AUCTION FOR SALE
PINKY SHIPYARD PRIVATE LIMITED (IN LIQUIDATION)
(CIN - U35111GA1991PTC001139)
Regd. Office.: Survey No. 209/2, Zorinto, Sancoale Village, Taluka Marmagoa, Goa – 403 601

Notice is hereby given to the public in general in connection with sale of assets owned by **Pinky Shipyard Private Limited** (in liquidation) ("Corporate Debtor"), offered by the Liquidator appointed by the Hon'ble NCLT, Mumbai Bench vide order MA No. 1726/2019 in C.P. (IB) No. 1634/(MB)/2017 dated December 12, 2019 (date of receipt of order - December 13, 2019) under The Insolvency and Bankruptcy Code, 2016 ("Code").
The assets of Corporate Debtor, forming part of its liquidation estate, is being offered for sale. The bidding shall take place through online e-auction service provider Linkstar Infosys Private Limited at https://eauctions.co.in/

SR. NO.	PARTICULARS	DETAILS
1	Date and Time of Auction	**Date:** Monday, May 22, 2023 **Time:** 11:00 a.m. to 4:00 p.m. (with unlimited extension of 5 minutes)
2	Address and e-mail of the Liquidator as registered with IBBI	**Reg. Address:** Naman Midtown, B Wing, 1106, 11th Floor, Behind Kamgar Kala Kendra, Senapati Bapat Marg, Elphinstone West, Mumbai City, Maharashtra, 400013. **Reg. Email Id:** ca.udayraj@viajure.in **Process specific Email Id:** pspl@sumedhamanagement.com

Particulars of asset	Reserve Price (Amt. in Rs.)	Initial Earnest Money Deposit (Amt. in Rs.)	Incremental Value (Amt. in Rs.)
Block - I At Dapoli: Open land at Gut no. 94/20 (admeasuring 8296 Sq. Mtrs.) and Gut no. 94/2 (admeasuring 303 Sq. Mtrs) off State Highway number 96, Village Usgaon, Taluka - Dapoli, Dist. Ratnagiri, Maharashtra- 415 706.	Rs. 8,66,000/- (Rupees Eight Lakhs Sixty-Six Thousand Only)	Rs. 86,600/- (Rupees Eighty-Six Thousand Six Hundred Only)	Rs. 10,000/- (Rupees Ten Thousand Only)
Block – II At Chicalim: Land at Survey No. 153/1 (admeasuring approx. 1,13,755 Sq. Mtrs.), known as 'Sapal' Village Chicalim, Taluka - Mormugao, South Goa- 403711.	Rs. 5,50,09,125/- (Rupees Five Crore Fifty Lakhs Nine Thousand One Hundred Twenty Five Only)	Rs. 55,00,000/- (Rupees Fifty-Five Lakhs Only)	Rs. 1,00,000/- (Rupees One Lakh Only)

Important Notes:
1. The sale shall be on "AS IS WHERE IS", "AS IS WHAT IS", "WHATEVER IT IS", "WHATEVER THERE IS" and "WITHOUT RECOURSE BASIS" and as such, the sale shall be without any kind of warranties and indemnities. The sale is conducted under the provisions of Code and the Insolvency and Bankruptcy Board of India (Liquidation Process) Regulations, 2016 made thereunder.
2. The details of the process and timelines of VDR access, site visit, due diligence etc. are outlined in the E-Auction Process Document. The said E-Auction Process Document will be available on the website of e-auction service provider Linkstar Infosys Private Limited from April 19, 2023. Address to the said website is: https://eauctions.co.in/.
3. Interested bidders shall participate after **mandatorily** reading and agreeing to the relevant terms and conditions including as prescribed in E-Auction Process Document and accordingly, submit their expression of interest in the manner prescribed in E-Auction Process Document.
4. The Liquidator has the absolute right to accept or reject any or all offer(s) or adjourn/ postpone/cancel/modify/terminate the e-Auction or withdraw any assets thereof from the auction proceeding at any stage without assigning any reason thereof.
5. As per proviso to sub-clause (f) of clause (1) of section 35 of Code, the interested bidder shall not be eligible to submit a bid if it fails to meet the eligibility criteria as set out in section 29A of Code (as amended from time to time).

Sd/-
Udayraj Patwardhan
IBBI/IPA-001/IP-P00024/2016-17/10057
Liquidator of **Pinky Shipyard Pvt Ltd (in liquidation)**
Authorisation for assignment no. –
AA1/10057/02/110123/103761 (valid till January 02, 2024)
Date: April 18, 2023
Place: Mumbai